

# Plan de amplasament si delimitare a imobilului cu propunerea de dezlipire

ANEXA NR.1.36

Scara 1:1000

Nr. cadastral	Suprafata masurata a imobilului (mp)	Adresa imobilului
39902	4170	INTRAVILAN, JUD. TULCEA, LOC. RANDUNICA, STR. SPERANTEI, NR. 6

Nr. Cartea Funciara	Unitatea Administrativ Teritoriala (UAT)
39902	MIHAIL KOGALNICEANU

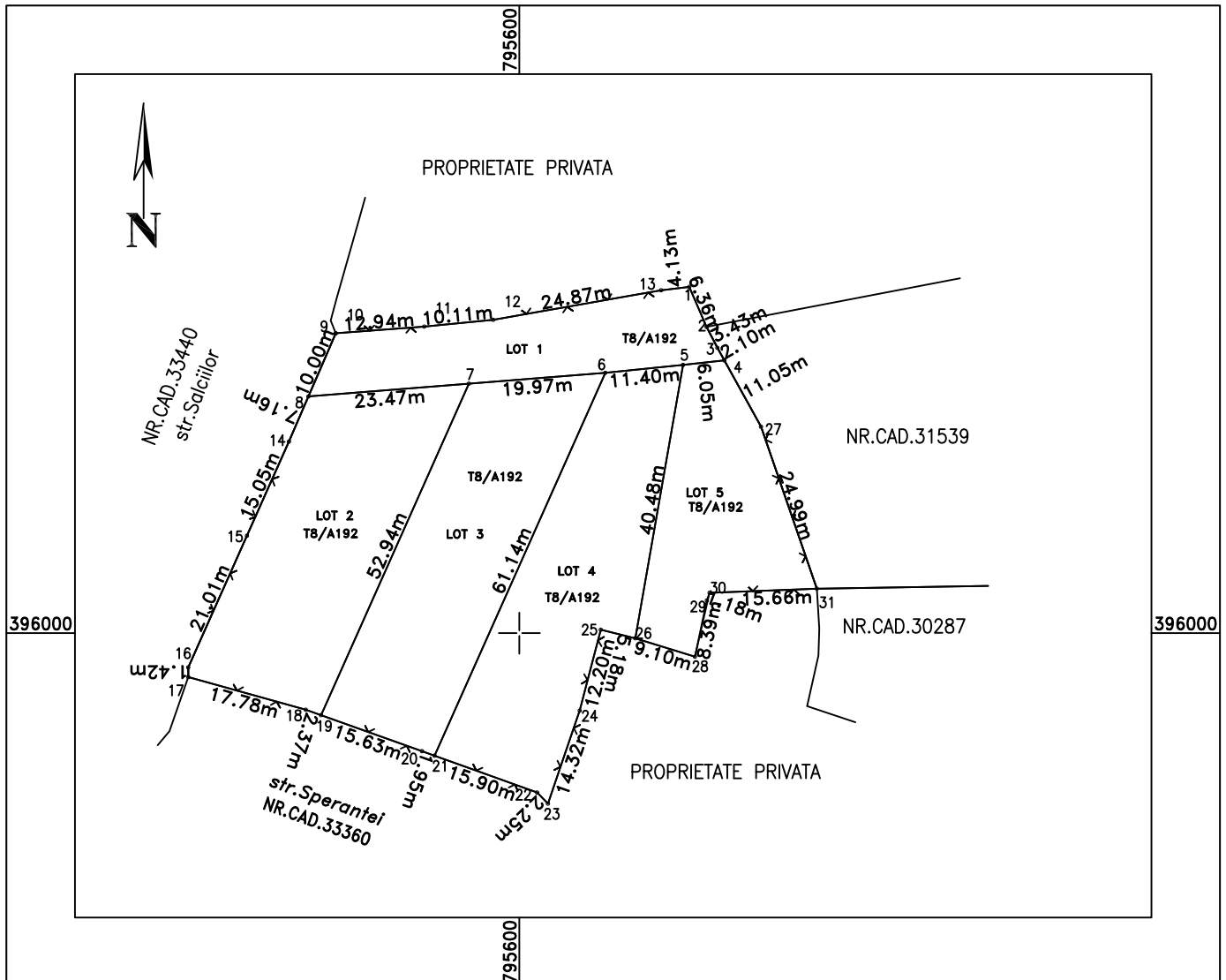

## Dezlipire imobil

Situatia actuala (inainte de dezlipire)				Situatia viitoare (dupa dezlipire)			
Nr. cadastral	Suprafata (mp)	Categoria de folosinta	Descrierea imobilului	Nr. cadastral	Suprafata (mp)	Categoria de folosinta	Descrierea imobilului
39902	4170	A	IMPREJMIT	<b>39920</b>	545	A	LOTUL 1
				<b>39916</b>	1000	A	LOTUL 2
				<b>39917</b>	1000	A	LOTUL 3
				<b>39918</b>	1000	A	LOTUL 4
				<b>39919</b>	625	A	LOTUL 5
<b>Total</b>	4170	-	-	<b>Total</b>	4170	-	-

Executant: ing. MIHAILOV IONUT

Inspector

Confirm executarea masuratorilor in teren,  
corectitudinea intocmirii documentatiei cadastrale si  
corespondenta acestora cu realitatea din teren.

Confirm introducerea imobilului in baza de date integrata si  
atribuirea numarului cadastral.

Semnatura si stampila

Semnatura si parafa

Data: .....

Data: 19.07.2022

Stampila BCPI

# Plan de amplasament si delimitare a imobilului

ANEXA NR.1.35

Scara 1:500

Nr. cadastral	Suprafata masurata a imobilului (mp)	Adresa imobilului
<b>39920</b>	545	INTRAVILAN, JUD. TULCEA, LOC. RANDUNICA, STR. SPERANTEI, NR. 6

Nr. Cartea Funciara	Unitatea Administrativ Teritoriala (UAT)
	MIHAIL KOGALNICEANU

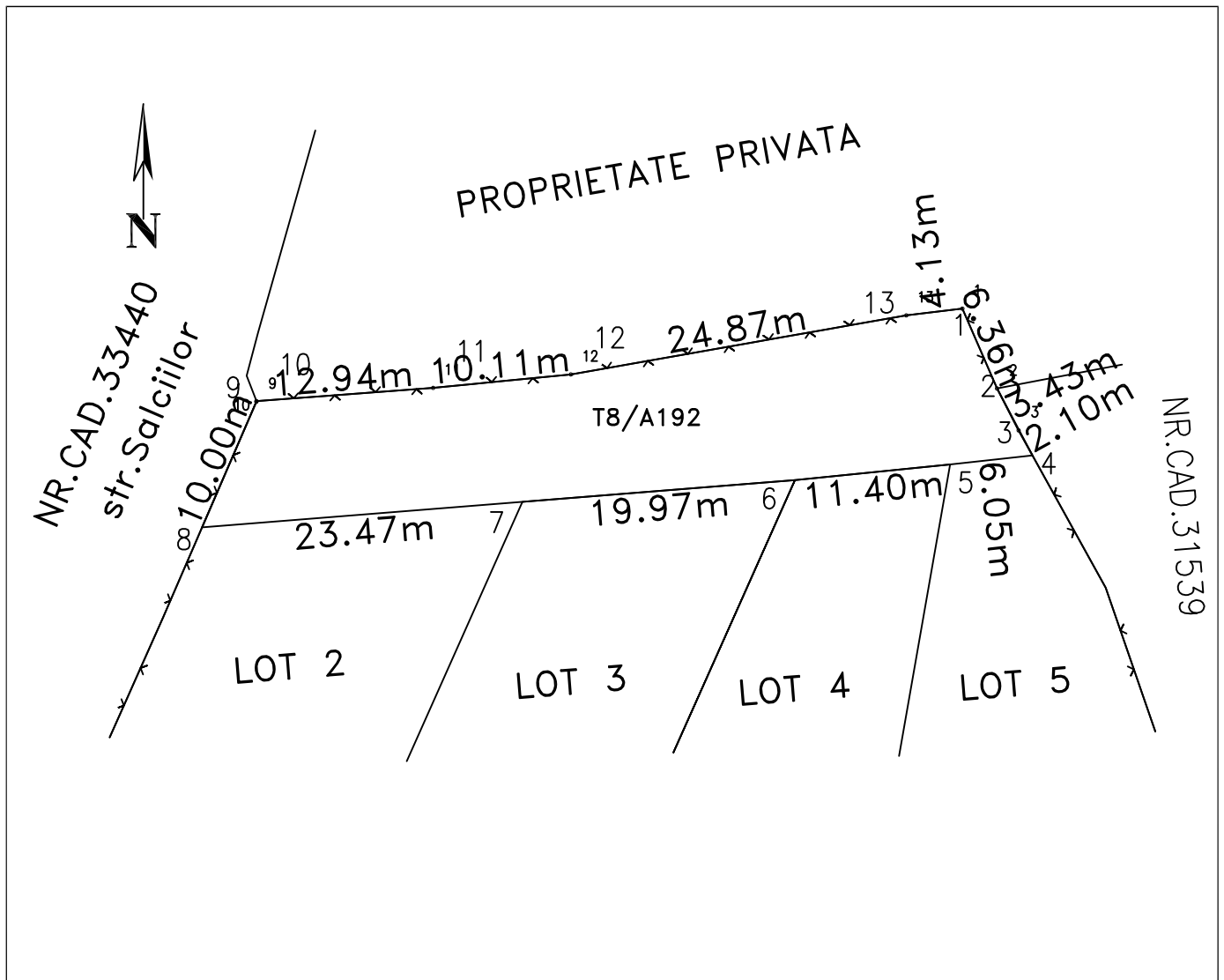

A. Date referitoare la teren			
Nr. parcela	Categoria de folosinta	Suprafata (mp)	Mentiuni
192	A	545	IMOBIL IMPREJMUIT CU GARD DIN PLASA INTRE PUNCTELE 8-9-10-11-12-13-1-2-3 SI IN REST
			ESTE NEIMPREJMUIT. VECINATATI CONFORM PAD SI A REALITATII DIN TEREN. LOTUL 1
			CALE DE ACCES
Total		545	-
B. Date referitoare la constructii			
Cod	Destinatia	Suprafata construita la sol (mp)	Mentiuni
Total			-
<b>Suprafata totala masurata a imobilului =</b>		<b>545 mp</b>	
<b>Suprafata din act =</b>		<b>mp</b>	
<p>Executant: <b>ing. MIHAILOV IONUT</b></p> <p>Confirm executarea masuratorilor în teren, corectitudinea întocmirii documentatiei cadastrale si corespondenta acesteia cu realitatea din teren.</p> <p style="text-align: center;">Semnatura si stampila</p> <p style="text-align: center;">Data: 19.07.2022</p>		<p style="text-align: center;">Inspector</p> <p>Confirm introducerea imobilului in baza de date integrata si atribuirea numarului cadastral.</p> <p style="text-align: center;">Semnatura si parafa</p> <p style="text-align: center;">Data: .....</p> <p style="text-align: center;">Stampila BCPI</p>	

# Plan de amplasament si delimitare a imobilului

ANEXA NR.1.35

Scara 1:500

Nr. cadastral	Suprafata masurata a imobilului (mp)	Adresa imobilului
<b>39916</b>	1000	INTRAVILAN, JUD. TULCEA, LOC. RANDUNICA, STR. SPERANTEI, NR.6

Nr. Cartea Funciara	Unitatea Administrativ Teritoriala (UAT)
	MIHAIL KOGALNICEANU

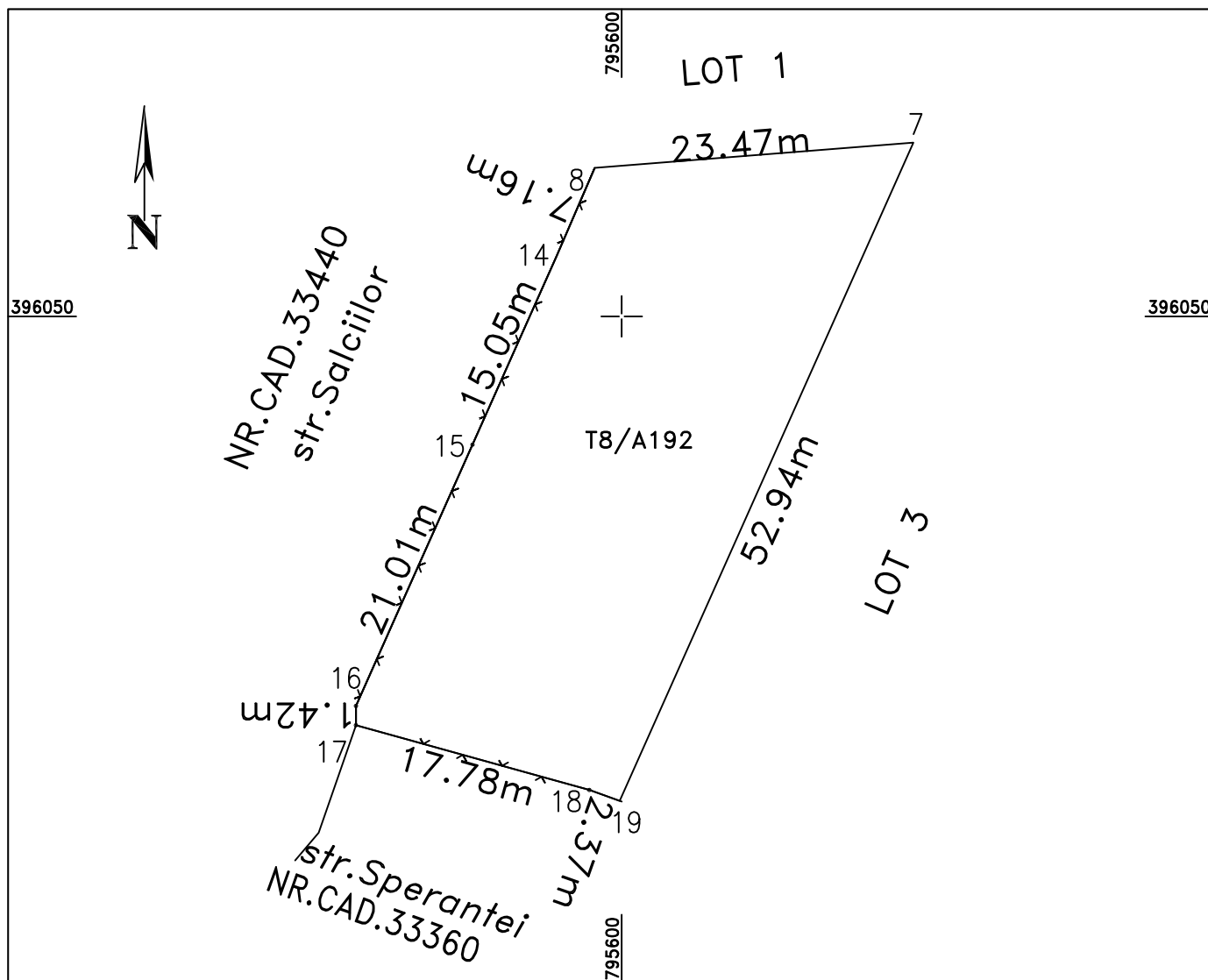

### A. Date referitoare la teren

Nr. parcela	Categoria de folosinta	Suprafata (mp)	Mentiuni
192	A	1000	IMOBIL IMPREJMUIT CU GARD DIN PLASA INTRE PUNCTELE 8-14-15-16-17-18-19-7 SI IN REST ESTE NEIMPREJMUIT. VECINATATI CONFORM PAD SI A REALITATII DIN TEREN. LOTUL 2
Total		1000	-

### B. Date referitoare la constructii

Cod	Destinatia	Suprafata construita la sol (mp)	Mentiuni
Total			-

Suprafata totala masurata a imobilului = **1000 mp**  
Suprafata din act = **mp**

<p>Executant: <b>ing.MIHAILOV IONUT</b></p> <p style="font-size: small;">Confirm executarea masuratorilor în teren, corectitudinea întocmirii documentatiei cadastrale si corespondenta acesteia cu realitatea din teren.</p> <p style="text-align: center;">Semnatura si stampila</p> <p style="text-align: center;">Data: 19.07.2022</p>	<p style="text-align: center;">Inspector</p> <p style="font-size: small;">Confirm introducerea imobilului in baza de date integrata si atribuirea numarului cadastral.</p> <p style="text-align: center;">Semnatura si parafa</p> <p style="text-align: center;">Data: .....</p> <p style="text-align: center;">Stampila BCPI</p>
--	---

# Plan de amplasament si delimitare a imobilului

ANEXA NR.1.35

Scara 1:500

Nr. cadastral	Suprafata masurata a imobilului (mp)	Adresa imobilului
39917	1000	INTRAVILAN, JUD. TULCEA, LOC. RANDUNICA, STR. SPERANTEI, NR.6

Nr. Cartea Funciara	Unitatea Administrativ Teritoriala (UAT)
	MIHAIL KOGALNICEANU

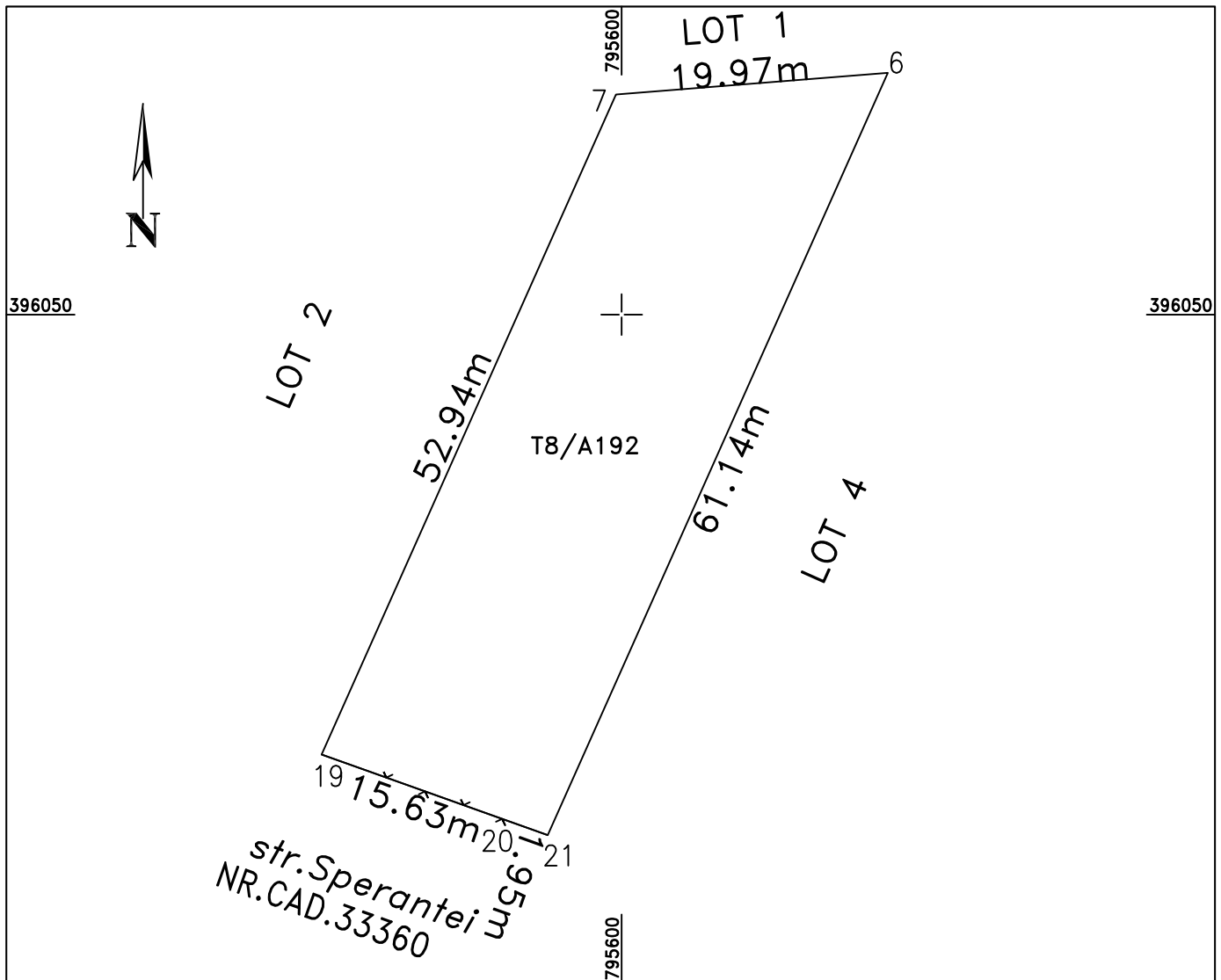

A. Date referitoare la teren			
Nr. parcela	Categoria de folosinta	Suprafata (mp)	Mentiuni
192	A	1000	IMOBIL IMPREJMUIT CU GARD DIN PLASA INTRE PUNCTELE 19-20-21 SI IN REST
			ESTE NEIMPREJMUIT. VECINATATI CONFORM PAD SI A REALITATII DIN TEREN. LOTUL 3
Total		1000	-
B. Date referitoare la constructii			
Cod	Destinatia	Suprafata construita la sol (mp)	Mentiuni
Total			-
Suprafata totala masurata a imobilului =		1000 mp	
Suprafata din act =		mp	
Executant: ing.MIHAILOV IONUT Confirm executarea masuratorilor in teren, corectitudinea intocmirii documentatiei cadastrale si corespondenta acesteia cu realitatea din teren. Semnatura si stampila Data: 19.07.2022		Inspector Confirm introducerea imobilului in baza de date integrata si atribuirea numarului cadastral. Semnatura si parafa Data: ..... Stampila BCPI	

# Plan de amplasament si delimitare a imobilului

ANEXA NR.1.35

Scara 1:500

Nr. cadastral	Suprafata masurata a imobilului (mp)	Adresa imobilului
39918	1000	INTRAVILAN,JUD.TULCEA,LOC.RANDUNICA,STR.SPERANTEI,NR.6

Nr. Cartea Funciara	Unitatea Administrativ Teritoriala (UAT)
	MIHAIL KOGALNICEANU

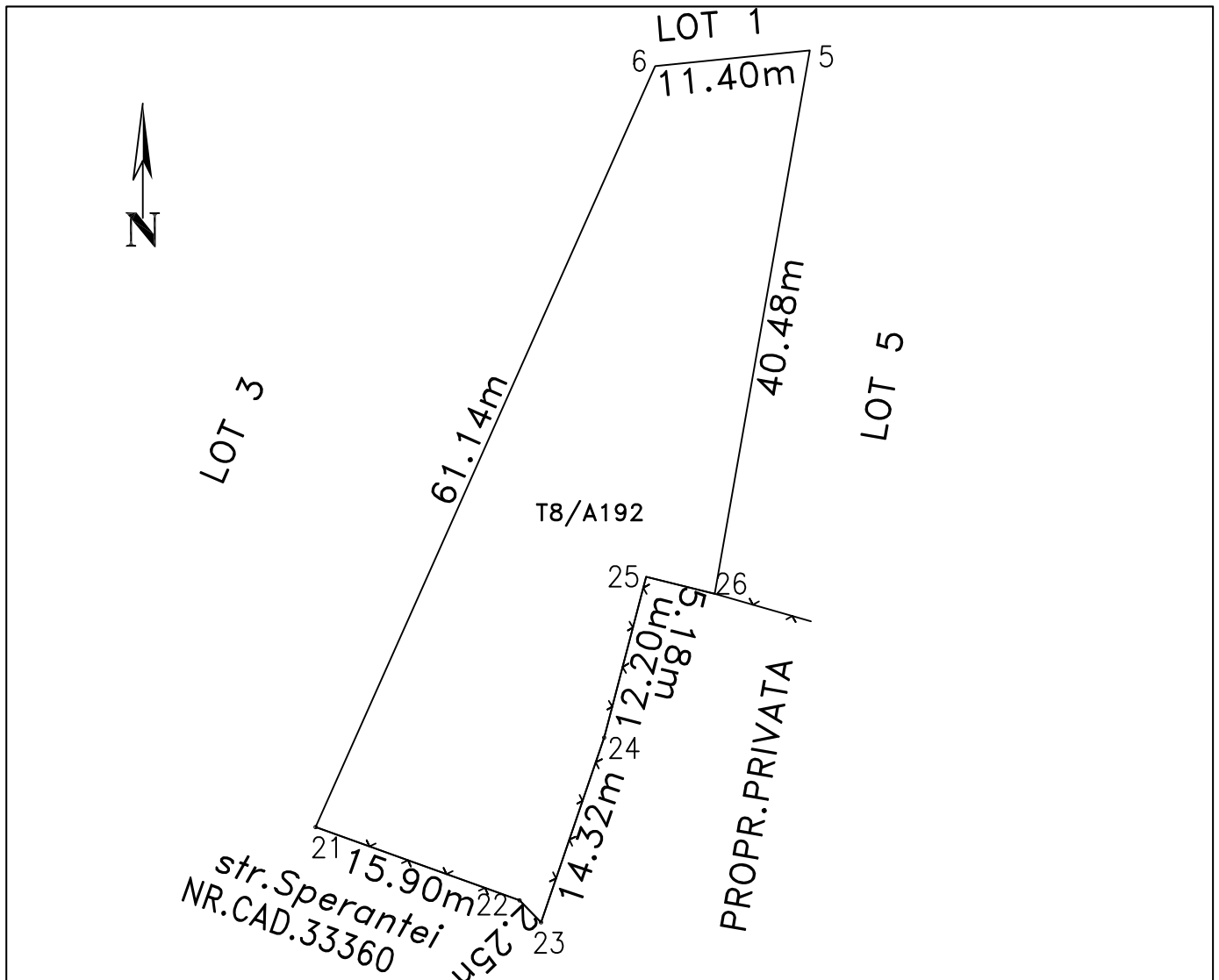

## A. Date referitoare la teren

Nr. parcela	Categoria de folosinta	Suprafata (mp)	Mentiuni
192	A	1000	IMOBIL IMPREJMUIT CU GARD DIN PLASA INTRE PUNCTELE 21-22-23-24-25-26 SI IN REST ESTE NEIMPREJMUIT. VECINATATI CONFORM PAD SI A REALITATII DIN TEREN. LOTUL 4
Total		1000	-

## B. Date referitoare la constructii

Cod	Destinatia	Suprafata construita la sol (mp)	Mentiuni
Total			-

Suprafata totala masurata a imobilului = 1000 mp  
Suprafata din act = mp

Executant: ing.MIHAILOV IONUT Confirm executarea masuratorilor în teren, corectitudinea întocmirii documentatiei cadastrale si corespondenta acesteia cu realitatea din teren. Semnatura si stampila Data: 19.07.2022	Inspector Confirm introducerea imobilului in baza de date integrata si atribuirea numarului cadastral. Semnatura si parafa Data: ..... Stampila BCPI
--	--

**Plan de amplasament si delimitare a imobilului** ANEXA NR.1.35  
Scara 1:500

Nr. cadastral	Suprafata masurata a imobilului (mp)	Adresa imobilului
39919	625	INTRAVILAN, JUD. TULCEA, LOC. RANDUNICA, STR. SPERANTEI, NR.6

Nr. Cartea Funciara	Unitatea Administrativ Teritoriala (UAT)
	MIHAIL KOGALNICEANU

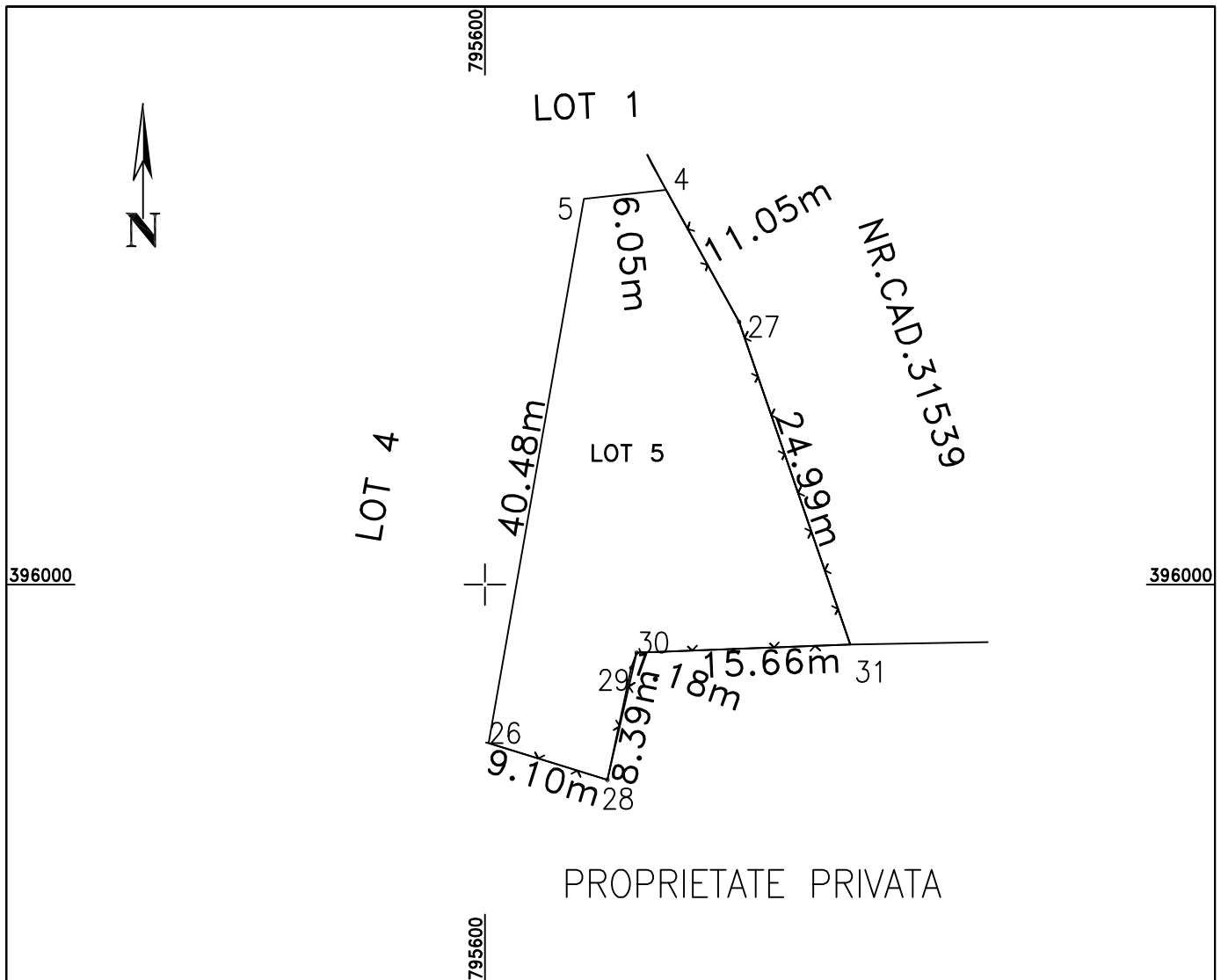

A. Date referitoare la teren			
Nr. parcela	Categoria de folosinta	Suprafata (mp)	Mentiuni
192	A	625	IMOBIL IMPREJMUIT CU GARD DIN PLASA INTRE PUNCTELE 26-28-29-30-31-27-4 SI IN REST ESTE NEIMPREJMUIT. VECINATATI CONFORM PAD SI A REALITATII DIN TEREN. LOTUL 5
Total		625	-
B. Date referitoare la constructii			
Cod	Destinatia	Suprafata construita la sol (mp)	Mentiuni
Total			-
Suprafata totala masurata a imobilului =		625 mp	
Suprafata din act =		mp	
Executant: ing.MIHAILOV IONUT Confirm executarea masuratorilor în teren, corectitudinea întocmirii documentatiei cadastrale si corespondenta acesteia cu realitatea din teren. Semnatura si stampila Data: 19.07.2022		Inspector Confirm introducerea imobilului in baza de date integrata si atribuirea numarului cadastral. Semnatura si parafa Data: ..... Stampila BCPI	