



**Oficiul de Cadastru și Publicitate Imobiliară TULCEA**  
**Biroul de Cadastru și Publicitate Imobiliară Tulcea**  
 Adresa: LOC: TULCEA, STR DECEBAL NR. 9 COD POSTAL: 820150 TEL:  
 0240/511486, 0240/511126

Nr.	68433
Ziua	09
Luna	07
Anul	2020

## REFERAT DE ADMITERE

(Dezmembrare imobil)

Domnului/Doamnei COMUNA MIHAIL KOGALNICEANU  
 Domiciliul Loc. Mihail Kogalniceanu, Jud. Tulcea

Referitor la cererea înregistrată sub numărul **68433** din data **09-07-2020**, vă informăm:

Imobilul situat în Jud. Tulcea, UAT Mihail Kogalniceanu având numărul cadastral 35361 a fost dezmembrat în imobilele:

- 1) **38115** situat în Jud. Tulcea, UAT Mihail Kogalniceanu având suprafața măsurată 2700 mp;
- 2) **38116** situat în Jud. Tulcea, UAT Mihail Kogalniceanu având suprafața măsurată 10000 mp;

Certific că informațiile din prezentul extras sunt conforme cu datele din planul cadastral de carte funciară al OCPI TULCEA la data: 14-07-2020.

Situația prezentată poate face obiectul unor modificări ulterioare, în condițiile Legii cadastrului și a publicității imobiliare nr. 7/1996, republicată, cu modificările și completările ulterioare.

**Inspector**  
**LUCIAN-VIOREL GORUN**



**Oficiul de Cadastru și Publicitate Imobiliară TULCEA**  
**Biroul de Cadastru și Publicitate Imobiliară Tulcea**  
 Adresa: LOC: TULCEA, STR DECEBAL NR. 9 COD POSTAL: 820150 TEL:  
 0240/511486, 0240/511126

Nr.	68433
Ziua	09
Luna	07
Anul	2020

## REFERAT DE ADMITERE

(Dezmembrare imobil)

Domnului/Doamnei COMUNA MIHAIL KOGALNICEANU  
 Domiciliul Loc. Mihail Kogalniceanu, Jud. Tulcea

Referitor la cererea înregistrată sub numărul **68433** din data **09-07-2020**, vă informăm:

Imobilul situat în Jud. Tulcea, UAT Mihail Kogalniceanu având numărul cadastral 35361 a fost dezmembrat în imobilele:

- 1) **38115** situat în Jud. Tulcea, UAT Mihail Kogalniceanu având suprafața măsurată 2700 mp;
- 2) **38116** situat în Jud. Tulcea, UAT Mihail Kogalniceanu având suprafața măsurată 10000 mp;

Certific că informațiile din prezentul extras sunt conforme cu datele din planul cadastral de carte funciară al OCPI TULCEA la data: 14-07-2020.

Situația prezentată poate face obiectul unor modificări ulterioare, în condițiile Legii cadastrului și a publicității imobiliare nr. 7/1996, republicată, cu modificările și completările ulterioare.

**Inspector**  
**LUCIAN-VIOREL GORUN**



**Oficiul de Cadastru și Publicitate Imobiliară TULCEA**  
**Biroul de Cadastru și Publicitate Imobiliară Tulcea**

LOC: TULCEA, STR DECEBAL NR. 9 COD POSTAL: 820150 TEL: 0240/511486, 0240/511126

Nr.cerere	68433
Ziua	09
Luna	07
Anul	2020

**Extras de Plan Cadastral de Carte Funciară**  
**pentru**  
**Imobil număr cadastral 35361 / UAT Mihail Kogalniceanu**

**TEREN** extravilan  
**Adresa:** Jud. Tulcea

Comuna/Oraș/Municipiu: Mihail  
Kogalniceanu

Nr. cadastral	Suprafața	Observații / Referințe
35361	12700	

\* Suprafața este determinată în planul de proiecție Stereo 70.

DETALII LINIARE IMOBIL

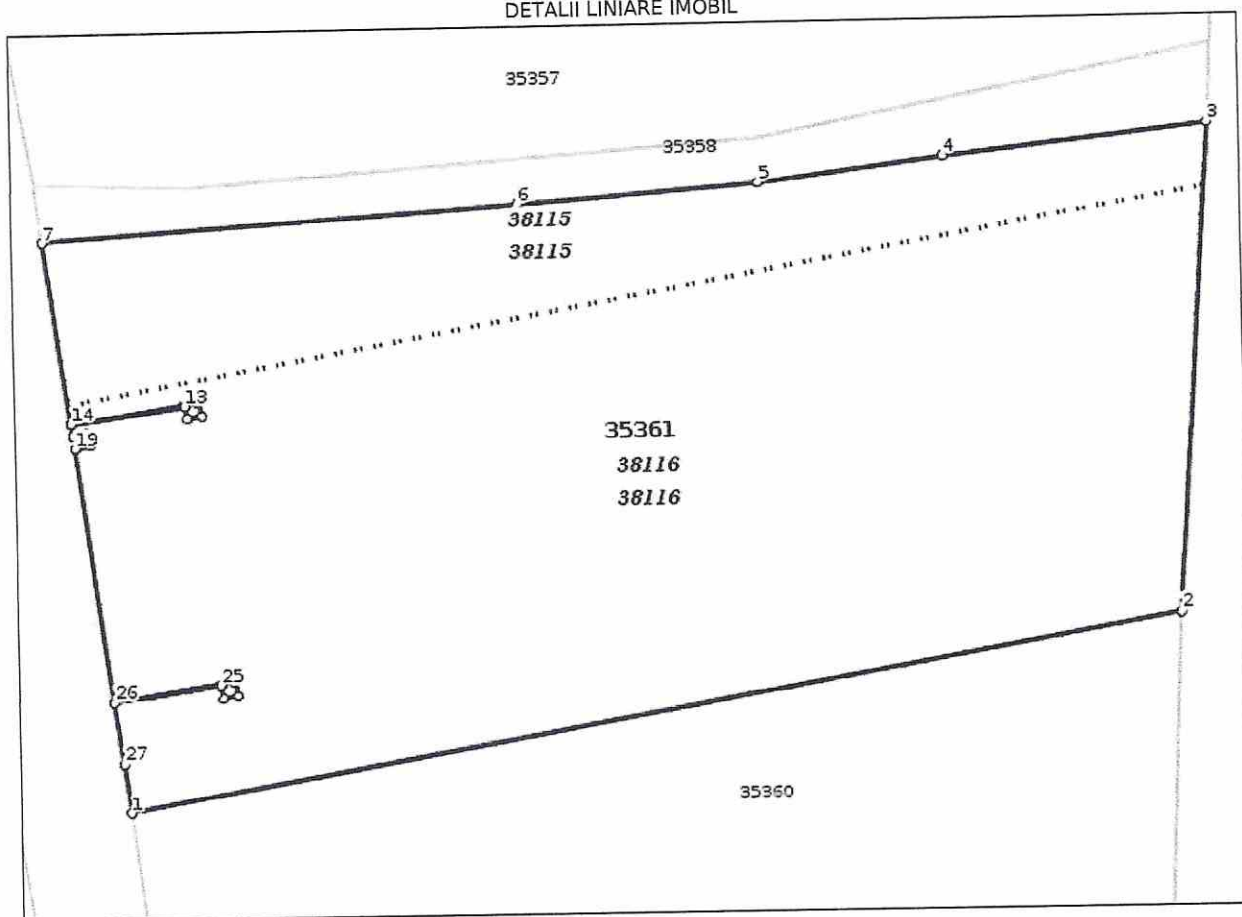

**Plan de amplasament si delimitare a imobilului** ANEXA NR.1.35  
Scara 1:2000

Nr. cadastral	Suprafata masurata a imobilului (mp)	Adresa imobilului
38116	10000	EXTRAVILAN,LOC. MIHAIL KOGALNICEANU,T27/A226
Nr. Cartea Funciara	Unitatea Administrativ Teritoriala (UAT)	
	MIHAIL KOGALNICEANU	

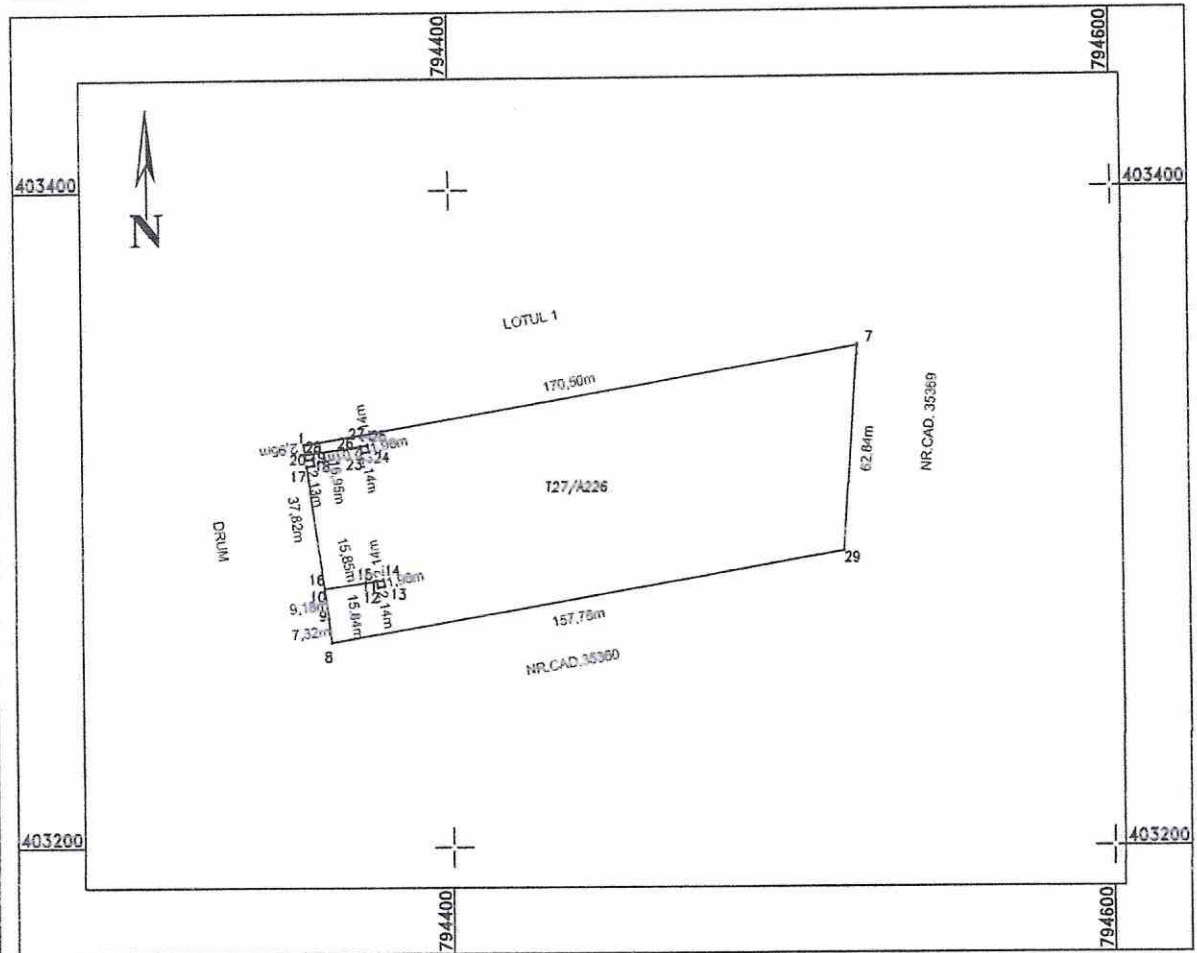

A. Date referitoare la teren			
Nr. parcela	Categoria de folosinta	Suprafata (mp)	Mentiiuni
226	A	10000	LOTUL 2
Total		10000	-

B. Date referitoare la constructii			
Cod	Destinatia	Suprafata construita la sol (mp)	Mentiiuni
Total			-

Suprafata totala masurata a imobilului = 10000 mp  
Suprafata din act = mp

Executant: ing.MIHAILOV IONUT  
Confirm executarea masuratorilor in teren si introducerea intocmirii de cadastru in cartea funciara a acestor terenuri.  
Semnat: **Ionut Mihailov**  
Data: 20.07.2020  
10:50:50 +03'00'

Inspector  
Confirm introducerea imobilului in baza de date integrata si atribuirea numarului cadastral.  
Semnat: **Lucian-Viorel Gorun**  
Data: 20.07.2020  
10:50:50 +03'00'

**Plan de amplasament si delimitare a imobilului  
cu propunerea de dezlipire**  
Scara 1:2000

ANEXA NR.1.36

Nr. cadastral	Suprafata masurata a imobilului (mp)	Adresa imobilului
35361	12700	EXTRAVIALN,LOC. MIHAIL KOGALNICEANU,T27/A226

Nr. Cartea Funciara	Unitatea Administrativ Teritoriala (UAT)
	MIHAIL KOGALNICEANU

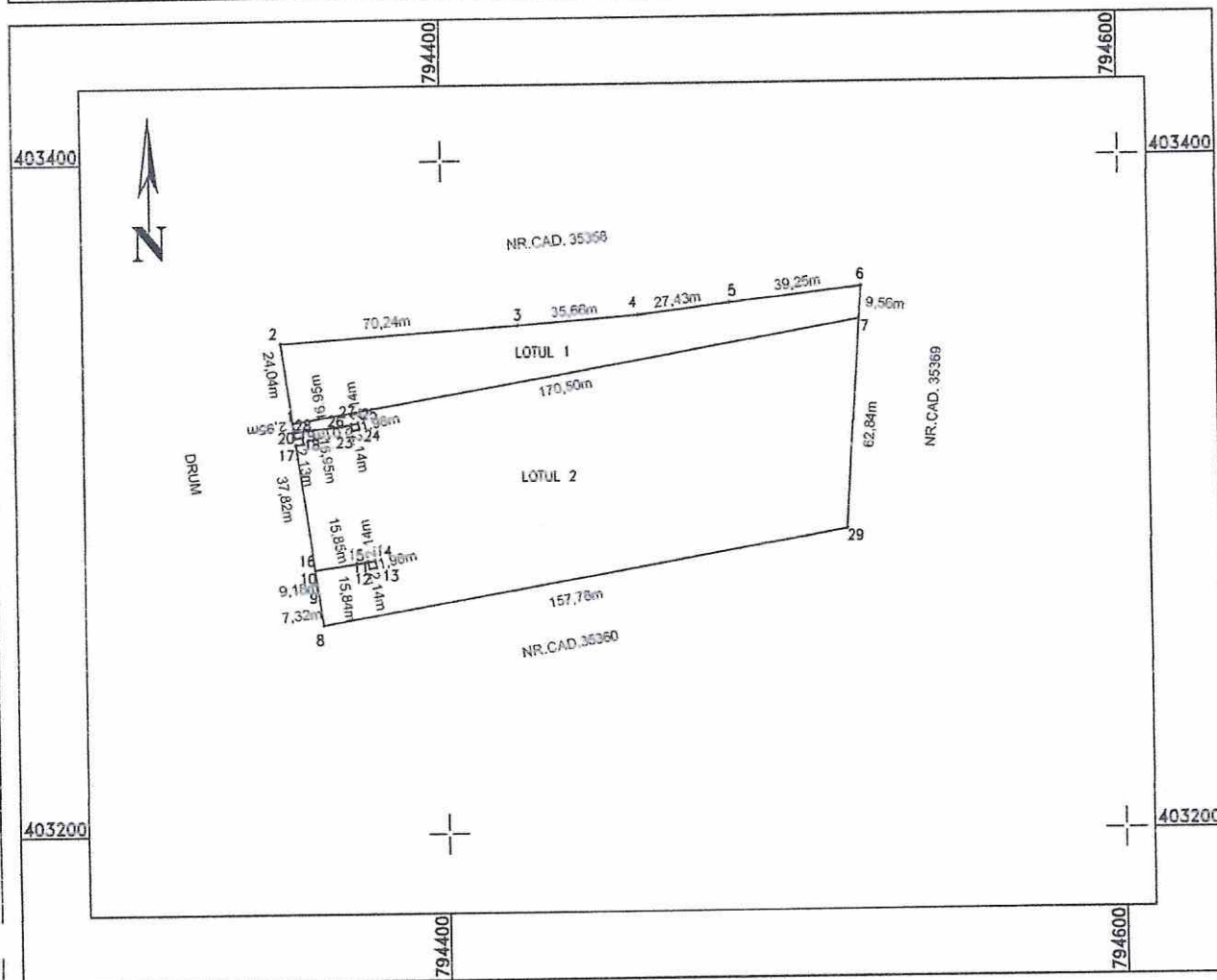

**Dezlipire imobil**

Situatia actuala (inainte de dezlipire)				Situatia viitoare (dupa dezlipire)			
Nr. cadastral	Suprafata (mp)	Categoria de folosinta	Descrierea imobilului	Nr. cadastral	Suprafata (mp)	Categoria de folosinta	Descrierea imobilului
35361	12700	A	NEIMPREJMIUIT	38115	2700	A	LOTUL 1
				38116	10000	A	LOTUL 2
Total		-	-	Total	12700	-	-

Executant: ing.MIHAILOV IONUT	Inspector
<p>Confirm executarea si introducerea in baza de date integrata si atribuirea numerului cadastral</p> <p><b>Ionut Mihailov</b></p> <p>Date: 2020.07.09 10:51:59 +03'00'</p> <p>Stampila</p> <p>Data: 07.07.2020</p>	<p>Confirm introducerea imobilului in baza de date integrata si atribuirea numerului cadastral</p> <p><b>Lucian-Viorel Gorun</b></p> <p>Date: 2020.07.14 10:21:50 +03'00'</p> <p>Stampila BCPI</p>