



UNIUNEA EUROPEANĂ  
Fondul Social European



GUVERNUL ROMANIEI  
Ministerul Administrației și Internelor



Inovație în administrație  
Programul Operațional  
"Dezvoltarea Capacității Administrative"

# STRATEGIA INTEGRATĂ DE DEZVOLTARE DURABILĂ A COMUNEI BEȘTEPE JUDEȚUL TULCEA



Revizia 2 la varianta 2012-2016 cu valabilitate până în 2020

Aprobată prin HCL nr.48 /31.07.2018



UNIUNEA EUROPEANĂ  
Fondul Social European



GUVERNUL ROMÂNIEI  
Ministerul Administrației și Internelor



Inovație în administrație  
Programul Operațional  
"Dezvoltarea Capacității Administrative"

## CUPRINS

1.Cuvânt înainte .....	5
2.CONTEXTUL GENERAL AL DEZVOLTĂRII .....	6
2.1. Contextul european.....	6
2.1.1.Politica de coeziune economică și socială .....	6
2.1.2.Politica agricolă comună.....	7
2.1.3. Politici ocazionale .....	10
2.1.4. Politica Europeană cu orizont 2020.....	13
2.1.5.Recomandările Comisiei Europene pentru România .....	16
3.PROFILUL SOCIO-ECONOMICO-CULTURAL AL COMUNEI BEȘTEPE .....	18
3.1.Descrierea comunei .....	18
3.1.1.Așezarea geografică.....	18
3.1.2.Scurt istoric .....	18
3.1.3.Relieful .....	20
3.1.4.Clima .....	20
3.1.5.Fauna și flora.....	21
4.ASPECTE SOCIALE ȘI CULTURALE .....	21
4.1.Situația demografică.....	21
4.2.Ocuparea populației.....	21
4.3.Educație .....	22
4.4.Cultură .....	23
4.5.Sănătate.....	23
4.6.Asistență socială.....	23
4.7.Calitatea generală a vieții.....	23
5.ASPECTE LEGATE DE MEDIUL INSTITUȚIONAL LOCAL .....	24
5.1.Administrația publică locală .....	24
5.2.Instituții publice, bănci, servicii publice locale .....	25
5.3.Mediul societății civile (sector ONG local).....	25
5.4.Infrastructură locală.....	25
5.4.1.Drumuri.....	25



UNIUNEA EUROPEANĂ  
Fondul Social European



GUVERNUL ROMÂNIEI  
Ministerul Administrației și Internelor



Inovație în administrație  
Programul Operațional  
"Dezvoltarea Capacității Administrative"

5.4.2.Deșeuri.....	25
5.4.3.Apă și canal.....	25
5.4.4.Comunicații.....	26
6.ASPECTE ECONOMICE .....	26
6.1.Mediul de afaceri local .....	26
6.1.1.Prezentare generală.....	26
6.1.2.Industria și comerț.....	27
6.1.3.Agricultură .....	27
6.1.4.Creșterea animalelor și prelucrarea laptelui și a cărnii.....	28
6.1.5.Turism și agroturism.....	28
6.1.6.Participarea pe piața muncii a populației locale.....	30
6.1.7.Factori de interes la nivel local .....	30
7.ANALIZA SWOT GENERALĂ A COMUNEI BEȘTEPE .....	34
8.ANALIZA SWOT PE DOMENII A COMUNEI BEȘTEPE.....	37
8.1.Dezvoltare turistică comuna Beștepe .....	37
8.2.Așezare geografică .....	37
8.3.Populație și nevoi sociale .....	38
8.4.Economie – turism .....	39
8.5.Infrastructură și mediu.....	40
9.SEMINARUL VIZIUNILOR .....	41
9.1.Obiectivul seminarului : Identificarea realizărilor comunității comunei Beștepe peste 5 ani ....	41
10.SEMINARUL CONTRADICȚIILOR .....	43
10.1.Întrebare generală : Care sunt obstacolele care pot împiedica realizarea viziunilor comunității Beștepe până în anul 2016? .....	43
11.SEMINARUL DIRECTIILOR STRATEGICE.....	45
11.1.Direcția strategică: 1. Dezvoltarea și modernizarea infrastructurii.....	45
11.2.Direcția strategică: 2. Dezvoltarea agriculturii, sectorului zootehnic și piscicol.....	48
11.3.Direcția strategică: 3. Modernizarea serviciilor publice și înființarea serviciilor necesare.....	49
11.4.Direcția strategică: 4. Revitalizarea activităților culturale și sportive.....	51
11.5.Direcția strategică: 5. Crearea unui cadru favorabil investitorilor .....	53
11.6.Direcția strategică: 6. Elaborarea și implementarea strategiei de promovare a comunei Beștepe.....	54
11.7.Direcția strategică: 7. Dezvoltarea capacității administrative și întărirea mecanismului de atragere de fonduri .....	55
11.8.Direcția strategică: 8. Implicarea cetățenilor în viața comunității și cultivarea spiritului civic .....	56



UNIUNEA EUROPEANĂ  
Fondul Social European



GUVERNUL ROMANIEI  
Ministerul Administrației și Internelor



Inovație în administrație  
Programul Operațional  
"Dezvoltarea Capacității Administrative"

12. PLANUL DE ACȚIUNE PARTICIPATIV PRIVIND REALIZAREA DIRECȚIILOR STRATEGICE 2012-2016 .....	57
12.1.Direcția strategică: 1. Dezvoltarea și modernizarea infrastructurii.....	57
12.2.Direcția strategică: 2. Dezvoltarea agriculturii, sectorului zootehnic și piscicol.....	90
12.3.Direcția strategică: 3. Modernizarea serviciilor publice și înființarea serviciilor necesare ....	101
12.4.Direcția strategică: 4. Revitalizarea activităților culturale și sportive.....	114
12.5.Direcția strategică: 5. Crearea unui cadru favorabil investitorilor .....	123
12.6.Direcția strategică: 6. Elaborarea și implementarea strategiei de promovare a comunei Beștepe	136
12.7.Direcția strategică: 7. Dezvoltarea capacității administrative și întărirea mecanismului de atragere de fonduri .....	142
12.8.Direcția strategică: 8. Implicarea cetățenilor în viața comunității și cultivarea spiritului civic	148



ASOCIAȚIA DE DEZVOLTARE DURABILĂ  
A JUDEȚULUI TULCEA

**Sprrijinim Dezvoltarea !**  
*Pentru egalitate de șanse și o administrație eficientă !*



CONSILIUL JUDEȚEAN TULCEA



ASOCIAȚIA COMUNELOR  
DIN ROMÂNIA



UNIUNEA EUROPEANĂ  
Fondul Social European



GUVERNUL ROMANIEI  
Ministerul Administrației și Internelor



Inovație în administrație  
Programul Operațional  
"Dezvoltarea Capacității Administrative"

## 1. Cuvânt înainte,

Strategia de dezvoltare locală a comunei Beștepe constituie cadrul ce va orienta dezvoltarea deplină în următorii ani, în vederea îmbunătățirii calității vieții locuitorilor.

Strategia este un instrument care ghidează și integrează eforturile de dezvoltare locală ale întregii comunități.



Astfel, participarea și cooperarea tuturor cetățenilor sectoarelor public, privat și social, a actorilor locali și formatorilor de opinie sunt esențiale pentru o punere în practică de succes.

În elaborarea documentului s-a pornit de la elemente specifice comunei Beștepe, de la datele demografice, infrastructură, economie, amenajarea teritoriului, mediu, precum și o analiză detaliată a felului în care comunitatea locală dorește să se dezvolte.

Trebuie să asigurăm generațiilor care ne vor urma posibilitatea de a se bucura de condiții care să le asigure confortul pentru o viață plină de satisfacții.

Țipirigan Dumitru,

Primar al comunei Beștepe



UNIUNEA EUROPEANĂ  
Fondul Social European



GUVERNUL ROMÂNIEI  
Ministerul Administrației și Internelor



Inovație în administrație  
Programul Operațional  
"Dezvoltarea Capacității Administrative"

## 2.CONTEXTUL GENERAL AL DEZVOLTĂRII

### 2.1. Contextul european

#### 2.1.1.Politica de coeziune economică și socială

În urma evaluărilor politicilor implementate la nivel european în perioadă 2009 – 2013, și având în vedere obiectivele Strategiei de la Lisabona, pentru perioadă de programare 2007 – 2013 au fost stabilite inițial 3 obiective :

*Obiectivul "Convergență"* - acoperă regiunile care au PIB/locuitor sub 75% din media UE. (Întreg teritoriul României se încadrează în acest obiectiv).

*Obiectivul "Competitivitate regională și ocuparea forței de muncă"* - vizează regiunile care nu sunt eligibile pentru obiectivul „*Convergență*”;

*Obiectivul "Cooperare teritorială europeană"* – pentru regiuni, județe și zone transnaționale.

Aceste trei obiective au fost realizate prin implementarea Politicii de Coeziune Economică și Socială (PCES), care reprezintă politica fundamentală a UE, fiindu-i alocată 1/3 din bugetul său și a urmărit de-alungul timpului:

Reducerea disparităților de dezvoltare economică și socială între statele membre/regiunile UE;

Îmbunătățirea funcționării pieței unice;

Promovarea dezvoltării stabile și durabile a UE.

Pentru perioadă de programare 2007 – 2013, România a fost eligibilă doar pentru Obiectivul „*Convergență*” și “*Cooperare teritorială europeană*”.

Pentru perioadă 2007-2013, politica de coeziune a Uniunii Europene a fost reformulată pentru a răspunde mai bine obiectivelor stabilite la Lisabona și la Goteborg (economie competitivă bazată pe cunoaștere, cercetare și dezvoltare tehnologică, dezvoltare sustenabilă, ocuparea forței de muncă).

În plus, politica de coeziune are o dimensiune teritorială, ce presupune că:

tuturor zonelor Comunității trebuie să li se asigure posibilitatea de a contribui la dezvoltarea europeană;

orientările strategice trebuie să țină cont de: necesitățile de investiții atât pentru zonele urbane, cât și pentru zonele rurale, având în vedere rolul acestora în dezvoltarea regională, în promovarea unei dezvoltări echilibrate, a unor comunități stabile și a integrării sociale.

Pentru perioadă de programare 2014 – 2020, în lumina situației economice actuale și a resurselor publice tot mai limitate, este de așteptat ca rolul instrumentelor financiare în cadrul politicii de coeziune să fie tot mai mare. În ansamblu, politica de coeziune reformată va pune la



UNIUNEA EUROPEANĂ  
Fondul Social European



GUVERNUL ROMÂNIEI  
Ministerul Administrației și Internelor



Inovație în administrație  
Programul Operațional  
"Dezvoltarea Capacității Administrative"

dispoziție până la 366,8 miliarde EUR pentru a se investi în regiunile, orașele și economia reală a Europei. Acesta va fi principalul instrument de investiții al UE pentru a atinge obiectivele strategiei Europa 2020: crearea de locuri de muncă și generarea de creștere economică, abordarea problemei schimbărilor climatice și a dependenței energetice, reducerea sărăciei și a excluziunii sociale. La aceasta va contribui și definirea mai bună a priorităților-cheie ale Fondului european de dezvoltare regională, cum ar fi sprijinul pentru întreprinderile mici și mijlocii, obiectivul fiind de a dubla sprijinul, de la 70 la 140 de miliarde EUR pe durata celor 7 ani. Suma ce revine României pentru politica de coeziune este estimată la 21,8 miliarde (prețuri 2011), în creștere cu 10% față de alocarea 2007-2013 (situată la nivelul de 19,8 miliarde euro). În toate fondurile structurale și de investiții europene care stimulează proiectele bune va exista un grad mai mare de orientare spre rezultate, precum și o nouă rezervă de performanță.

### 2.1.2. Politica agricolă comună

Pentru atingerea obiectivelor comunitare specifice pentru zonele rurale, există politici complementare de dezvoltare, cum sunt Politica Agricolă Comună a Uniunii Europene (PAC) și Politica Comună de Pescuit (PCP).

Prin implementarea Politicii Agricole Comune, dezvoltarea rurală a evoluat tot mai mult ca obiectiv de sine stătător. Fenomenul a început odată cu prima Reformă MacSharry (1992), când au fost introduse măsurile referitoare la dezvoltarea rurală și la protecția mediului și a continuat cu definirea acestui domeniu ca Pilonul II al PAC, prin Agenda 2000. Redefinirea instrumentelor financiare ale PAC în 2006, în special în ceea ce privește Fondul European pentru Agricultură și Dezvoltare Rurală (FEADR), a condus la separarea totală a asistenței pentru dezvoltarea rurală de restul asistenței structurale, atât în ceea ce privește obiectivele de dezvoltare, cât și tipurile de asistență financiară. Fondul FEOGA fusese progresiv împărțit între intervenții structurale pe spațiul rural și agricultură, într-o manieră greu de administrat. Reorganizarea în FEADR, odată cu ciclul de programare 2007 – 2013, a reușit să clarifice obiectivele dezvoltării rurale și a simplificat asistența financiară pe două arii de intervenție: pe de o parte, pe agricultură și silvicultură, pe de cealaltă parte, dezvoltarea rurală.

Dincolo de simplificările de natură operațională pe care le-a adus, clarificarea a avut și un aport benefic asupra ariei de acoperire. Datorită acestei delimitări, spațiului rural i se recunosc nevoile specifice de dezvoltare și i se poate acorda o atenție mai bine concentrată. Nevoile acestor zone sunt asociate cu preocupările preponderent agricole ale locuitorilor, dar trebuie să răspundă în aceeași măsură cerințelor dezvoltării durabile și standardelor de calitate ale vieții, care trebuie să ajungă comparabile cu cele din spațiul urban.



UNIUNEA EUROPEANĂ  
Fondul Social European



GUVERNUL ROMÂNIEI  
Ministerul Administrației și Internelor



Inovație în administrație  
Programul Operațional  
"Dezvoltarea Capacității Administrative"

Creată acum 50 de ani, PAC a început prin subvenționarea producției de produse de bază în scopul asigurării necesarului intern, creșterii productivității și securității alimentelor. În prezent, accentul se pune pe calitatea alimentelor, și pe rolul agriculturii în conservarea și managementul resurselor naturale. Se așteaptă ca agricultorii să fie mai orientați către piață și mai competitivi – pentru a putea produce pentru piață fără a fi influențați în alegerile lor de posibilitatea de a primi subvenție pentru un anumit produs. Sprijinul acordat agricultorilor a fost în mod progresiv înlocuit cu plățile directe.

Regiunile rurale întâmpină și în prezent dificultăți specifice în ceea ce privește creșterea, ocuparea și dezvoltarea durabilă. Actuală perioadă de programare oferă în acest sens o oportunitate de a orienta sprijinul din partea noului fond de dezvoltare rurală către aceste obiective, în concordanță cu liniile directoare pentru dezvoltare durabilă și Agenda Lisabona relansată.

Pentru a face față acestor provocări, sunt necesare măsuri de asistență structurală și teritorială.

Astfel a fost creat cadrul legal unic pentru finanțarea cheltuielilor aferente politicii agricole comune. Acest regulament instituie două fonduri:

- Fondul European de Garantare Agricolă (FEGA);
- Fondul European pentru Agricultură și Dezvoltare Rurală (FEADR).

Începând cu 1 ianuarie 2007, FEGA și FEADR înlocuiesc Fondul European pentru Orientare și Garantare Agricolă (FEOGA), secțiunea Garantare și respectiv Orientare. FEGA și FEADR constituie împreună instrumentul financiar unic al Politicii agricole comune (PAC).

FEGA intervine pentru susținerea piețelor agricole, iar FEADR finanțează programele de dezvoltare rurală.

Tipurile de acțiuni finanțate prin aceste două instrumente, în cadrul PAC sunt:

1. *Finanțarea măsurilor prin FEGA* prin *co-gestiune* dintre Statele membre și Comisie și în manieră centralizată la nivel comunitar
  - restituirile fixate pentru exportul produselor agricole către țări terțe;
  - intervențiile destinate reglementării piețelor agricole;
  - plățile directe către agricultori prevăzute în cadrul politicii agricole comune;
  - anumite acțiuni de informare și promovare a produselor agricole pe piața internă a Comunității și în țările terțe, realizate de Statele membre.
2. În manieră *centralizată*, FEGA finanțează:
  - contribuția financiară a Comunității la acțiuni veterinare punctuale, la acțiuni de control în domeniul veterinar, în cel al mărfurilor alimentare și al alimentelor pentru animale, a programelor de eradicare și de supraveghere a bolilor animale, precum și a acțiunilor fitosanitare;





UNIUNEA EUROPEANĂ  
Fondul Social European



GUVERNUL ROMÂNIEI  
Ministerul Administrației și Internelor



Inovație în administrație  
Programul Operațional  
"Dezvoltarea Capacității Administrative"

- promovarea produselor agricole;
- măsurile, adoptate conform legislației comunitare, destinate asigurării conservării, determinării, colectării și utilizării resurselor genetice în agricultură;
- punerea în aplicare și menținerea sistemelor de informații contabile agricole;
- sistemele de cercetare agricolă.
  - **FEADR** finanțează, exclusiv în sistem de co-gestiune, programele de dezvoltare rurală. Corespunzător, există două domenii (**așa-numiții „piloni”) ai PAC:**
  - **Pilonul 1- Politica de piață**, urmărește realizarea obiectivelor PAC definite în Tratatul de la Roma, ca un sistem complex de reguli și mecanisme care reglementează producția, comerțul și prelucrarea produselor agricole, grupate sintetic sub denumirea de organizații comune de piață. Pentru implementarea măsurilor comune de reglementare a piețelor, Comunitatea are la dispoziție următoarele instrumente: prețurile, intervenția pe piață, ajutoarele financiare, cotele de producție, protecția vamală comună.
  - **Pilonul 2, al dezvoltării rurale**, cuprinde măsuri structurale, care țin seama de dezvoltarea armonioasă a zonelor rurale, sub câteva aspecte: social, al diversității activităților, al calității produselor, al protejării mediului și are drept obiectiv creșterea dinamismului economic al zonelor rurale, prin menținerea dinamismului social, agriculturii durabile și asigurarea conservării și îmbunătățirii resurselor naturale, privind în mod exclusiv zonele rurale și preurbane.

Strategiile și programele de dezvoltare rurală pentru 2007 - 2013 au fost construite în jurul a **patru axe prioritare**, după cum urmează:

- **axa 1**, privind îmbunătățirea competitivității sectoarelor agricol și forestier;
- **axa 2**, privind îmbunătățirea mediului în zonele rurale;
- **axa 3**, privind calitatea vieții în zonele rurale și diversificarea economiei rurale;
- **axa 4**, privind programul Leader.

Resursele destinate priorităților comunitare de dezvoltare rurală depind de situația specifică, de punctele tari, punctele slabe și oportunitățile specifice fiecărei zone de programare. În octombrie 2011, Comisia Europeană a prezentat un set de regulamente care stabilesc cadrul legislativ al PAC pentru perioadă 2014-2020, precum și o evaluare a impactului unor scenarii alternative privind evoluția politicii. Pachetul legislativ constă în patru propuneri de regulamente de bază pentru politica agricolă comună privind:

- a) plățile directe;
- b) organizarea comună a piețelor (OCP) unică;
- c) dezvoltarea rurală;
- d) un regulament orizontal privind finanțarea, gestionarea și monitorizarea PAC.



UNIUNEA EUROPEANĂ  
Fondul Social European



GUVERNUL ROMÂNIEI  
Ministerul Administrației și Internelor



Inovație în administrație  
Programul Operațional  
"Dezvoltarea Capacității Administrative"

Așa cum afirma comisarul european pentru Agricultură și Dezvoltare Rurală, Dacian Cioloș, politica agricolă comună reprezintă o punte între, pe de o parte, o lume din ce în ce mai urbanizată și, pe de altă parte, o agricultură din ce în ce mai strategică. Acesta este motivul pentru care a fost propus un nou parteneriat între Europa și agricultori, prin intermediul unei politici agricole comune reînnoite după 2013. Noul parteneriat se va înscrie în perspectiva istorică a politicii comune largi și urmărește, totodată, dorința de a pune o nouă temelie la baza contractului de încredere încheiat între cetățenii europeni și agricultura lor prin intermediul PAC.

### Contextul de programare PNDR 2014-2020



### 2.1.3. Politici ocazionale

Politicile orizontale ale Uniunii Europene sunt politicile referitoare la mediu / dezvoltare durabilă, societate informațională / inovație și oportunități egale. În ultima perioadă, aceste politici sunt completate de alte aspecte orizontale care privesc creșterea economică și ocuparea forței de muncă, mai buna legiferare, multilingvismul și schimbările climatice.

Uniunea Europeană s-a implicat în protecția mediului înconjurător abia în anii '70, când problema a devenit de interes mondial, primele măsuri fiind legate de ameliorarea calității vieții, limitarea poluării, introducerea principiului prevenirii poluării și cel al raționalizării resurselor naturale. La



UNIUNEA EUROPEANĂ  
Fondul Social European



GUVERNUL ROMANIEI  
Ministerul Administrației și Internelor



Inovație în administrație  
Programul Operațional  
"Dezvoltarea Capacității Administrative"

început aceste măsuri erau orizontale, integrate în alte politici comunitare, abia în 1982 mediul devenind o politică de sine stătătoare.

**Dezvoltarea Durabilă**, adică o calitate mai bună a vieții acum și pentru generațiile viitoare, integrează obiective imediate și pe termen lung, acțiuni locale și globale, probleme economice și de mediu, toate fiind inseparabile. Strategia de Dezvoltare Durabilă a Uniunii Europene își propune obiective și acțiuni clare, legate de șapte priorități, majoritatea de mediu: **schimbarea climatică** și energia curată, transportul durabil, consumul și producția durabile, conservarea și managementul resurselor naturale, sănătatea publică, incluziunea socială, demografia și migrația, sărăcia.

Problema **schimbărilor climatice** a căpătat amploare în ultimii ani datorită efectelor generate de acestea: creșterea temperaturii globale, seceta, inundațiile, incendiile, nivelul ridicat al emisiilor de dioxid de carbon și necesitatea reducerii acestora etc. Consiliul European din martie 2007 a stabilit reducerea cu 20% a emisiilor de gaze cu efect de seră până în 2020, față de nivelul acestora din 1990, reducerea consumului de energie cu 20% și un prag minim de 20% pentru utilizarea energiilor regenerabile până în 2020 (20, 20, 20).

În cadrul **societății informaționale**, tehnologiile informaționale și de comunicație (TIC) reprezintă un sector major al activității economice, generând aproape 6% din PIB-ul Uniunii Europene. Deoarece acest sector este de o importanță vitală pentru creșterea eficienței și competitivității tuturor sectoarelor productive și de prestări de servicii, Uniunea Europeană urmărește să asigure accesul cetățenilor și întreprinderilor la o infrastructură de comunicații și la o gamă largă de servicii la standarde internaționale și puțin costisitoare. Fiecare cetățean trebuie să aibă cunoștințele necesare pentru a trăi și a munci în această nouă societate informațională, Uniunea Europeană punând un accent sporit pe educația pe tot parcursul vieții, ca o componentă de bază a modelului social european.

**Cercetarea, educația și inovarea** formează o structură indispensabilă pentru o economie dinamică, bazată pe cunoaștere - triumphiul cunoașterii. Institutul Tehnologic European va interconecta cele trei componente, rezultatele obținute din cercetare urmând să fie transpuse în activitățile comerciale.

Prevederile comunitare referitoare la **oportunități egale / șanse egale / creștere economică și ocupare a forței de muncă** se regăsesc în Politica socială și de ocupare a forței de muncă, având două componente de bază: Strategia Europeană pentru Ocupare și Agenda Socială. În cadrul Strategiei Europene pentru Ocupare, statele membre adopte în comun linii directoare pentru ocupare, care vin în sprijinul politicilor naționale de a atinge obiectivele de ocupare totală a forței de muncă, de a îmbunătăți calitatea și productivitatea muncii și de a întări coeziunea socială și teritorială. Agenda Socială acoperă măsurile menite să creeze noi locuri de muncă, să lupte împotriva sărăciei și să promoveze egalitatea de șanse pentru toți. Implementarea politicii sociale



UNIUNEA EUROPEANĂ  
Fondul Social European



GUVERNUL ROMÂNIEI  
Ministerul Administrației și Internelor



Inovație în administrație  
Programul Operațional  
"Dezvoltarea Capacității Administrative"

este susținută de două agenții europene: Agenția Europeană pentru Securitate și Sănătate în Muncă și Fundația Europeană pentru Îmbunătățirea Condițiilor de Viață și de Muncă.

Obiectivele politicii Uniunii Europene pentru **o mai bună legiferare** cuprind simplificarea și îmbunătățirea reglementării existente, pentru a elabora mai bine legislația și pentru a consolida respectarea și eficacitatea normelor, în baza principiului proporționalității. În contextul Strategiei Lisabona revizuite, Comisia Europeană a lansat o vastă strategie privind o mai bună legiferare pentru a asigura contribuția cadrului comunitar de reglementare la realizarea obiectivului de creștere economică și ocupare a forței de muncă, având în vedere și obiectivele sociale și de mediu și avantajele pentru cetățeni și pentru administrațiile naționale. Strategia pentru o mai bună legiferare are în vedere *trei aspecte esențiale*:

- promovarea elaborării și aplicării la nivelul Uniunii Europene a instrumentelor necesare pentru o mai bună legiferare, în special simplificarea, reducerea sarcinilor administrative și evaluarea impactului;
- strânsă colaborare cu statele membre pentru a garanta că principiile care stau la baza unei mai bune legiferări sunt aplicate în mod uniform de către toți legislatorii din Uniunea Europeană;
- un dialog constructiv consolidat între părțile interesate și toți legislatorii, atât la nivelul Uniunii Europene, cât și la nivel național.

În ianuarie 2008, Comisia Europeană a prezentat cea de-a doua analiză strategică a programului *O mai bună legiferare în Uniunea Europeană*, în care se arată că s-au înregistrat deja progrese reale și considerabile și sunt prezentate planuri pentru a continua în această direcție.

Alegerea Uniunii Europene de a adopta **multilingvismul** în mod oficial drept instrument de guvernare este unică în lume. Pentru Uniunea Europeană, utilizarea limbilor cetățenilor ei este unul dintre factorii care contribuie la transparență, legitimitate și eficiență. Conform Tratatului de la Lisabona, semnat în decembrie 2007 de șefii de stat sau de guvern ai statelor membre, Uniunea Europeană *respectă bogăția diversității sale culturale și lingvistice* și veghează la protejarea și dezvoltarea patrimoniului cultural european.

În cazul României, în pofida importanței incontestabile a dimensiunii teritoriale, pentru succesul complet al tranziției și restructurării economice, în primii ani după 1989 nu s-a acordat atenția corespunzătoare dimensiunii regionale. Abia în 1995, cu ocazia elaborării strategiei de pregătire a aderării României la Uniunea Europeană, a trebuit să se admită că luarea în considerare în mod explicit a problemelor regiunilor, a problemelor colectivităților locale, reprezintă un element cheie pentru realismul și coerența strategiei de dezvoltare la nivel național, numai astfel fiind posibil să se depășească decalajul dintre teorie și practică, în dezbaterile despre descentralizare,



UNIUNEA EUROPEANĂ  
Fondul Social European



GUVERNUL ROMÂNIEI  
Ministerul Administrației și Internelor



Inovație în administrație  
Programul Operațional  
"Dezvoltarea Capacității Administrative"

autonomie administrativă locală pe de o parte și cele despre integrarea europeană, cooperarea transfrontalieră, rețelele teritoriale, pe de altă parte.

În România, conceptul care stă la baza politicii de dezvoltare regională a fost dezvoltat pe baza unor studii și analize elaborate la cererea Guvernului, prin programul PHARE, formulat în "Carta Verde a Dezvoltării Regionale în România".

Această nouă situație, a venit în întâmpinarea unor necesități reale ale colectivităților locale și regionale din țara noastră și poate fi caracterizată ca reprezentând un nou mod de abordare a dezvoltării, *o abordare de jos în sus*, bazată pe inițiativele, planurile și programele de dezvoltare ale colectivităților locale și regionale.

#### 2.1.4. Politica Europeană cu orizont 2020

*Strategia de Dezvoltare a Județului Tulcea vizează orizontul 2020. În acest context, considerăm relevantă cunoașterea direcțiilor prioritare de dezvoltare prevăzute la nivelul Uniunii Europene pentru perioadă următoare de programare, respectiv 2014 – 2020.*

Europa trece printr-o perioadă de transformare. Criza a anulat ani de progrese economice și sociale și a pus în evidență deficiențele structurale ale economiei Europei. Între timp, lumea evoluează rapid, iar provocările pe termen lung (globalizarea, presiunea exercitată asupra resurselor, îmbătrânirea) se intensifică. Uniunea Europeană trebuie să se ocupe acum de propriul viitor. Europa poate reuși dacă acționează în mod colectiv, ca Uniune. A fost nevoie de o strategie care să permită ieșirea din criză și care să transforme UE într-o economie inteligentă, durabilă și favorabilă incluziunii, caracterizată prin niveluri ridicate de ocupare a forței de muncă, productivitate și coeziune socială. În iunie 2010, a fost lansată **strategia pe 10 ani a Uniunii Europene**, cunoscută sub numele de **Europa 2020**, care a adus o nouă viziune pentru economia Europei, bazată pe o coordonare extinsă a politicilor economice și fiscal-bugetare, având ca principal scop crearea unor condiții prielnice creșterii economice inteligente, durabile și favorabile incluziunii. Pentru ca acest lucru să fie posibil, Uniunea Europeană și-a fixat, la acel moment, câteva obiective esențiale pe care intenționează să le atingă până în anul 2020, acoperind următoarele domenii: ocuparea forței de muncă, educația, cercetarea și inovarea, incluziunea socială și reducerea sărăciei, energia și schimbările climatice. De asemenea, strategia a inclus și câteva programe - pilot, menite să asigure cadrul prin care UE și autoritățile naționale își susțin reciproc



UNIUNEA EUROPEANĂ  
Fondul Social European



GUVERNUL ROMÂNIEI  
Ministerul Administrației și Internelor



Inovație în administrație  
Programul Operațional  
"Dezvoltarea Capacității Administrative"

eforturile în domenii prioritare pentru Strategia *Europa 2020*: inovarea, economia digitală, ocuparea forței de muncă, tineretul, politica industrială, combaterea sărăciei și eficiența energetică.

Europa 2020 oferă o imagine de ansamblu a economiei sociale de piață a Europei pentru secolul al XXI-lea.

**Europa 2020 propune trei priorități**, care se susțin reciproc:

- **creștere inteligentă**: dezvoltarea unei economii bazate pe cunoaștere și inovare;
- **creștere durabilă**: promovarea unei economii mai eficiente din punctul de vedere al utilizării resurselor, mai ecologice și mai competitive;
- **creștere favorabilă incluziunii**: promovarea unei economii cu o rată ridicată a ocupării forței de muncă, care să asigure coeziunea socială și teritorială.

UE trebuie să definească direcția în care vrea să evolueze până în anul 2020. În acest scop, Comisia Europeană a propus următoarele **obiective principale pentru UE**:

- 75% din populația cu vârsta cuprinsă între 20 și 64 de ani ar trebui să aibă un loc de muncă;
- 3% din PIB-ul UE ar trebui investit în cercetare-dezvoltare (C-D);
- obiectivele „20/20/20” în materie de climă/energie ar trebui îndeplinite (inclusiv o reducere a emisiilor majorată la 30%, dacă există condiții favorabile în acest sens);
- rata abandonului școlar timpuriu ar trebui redusă sub nivelul de 10% și cel puțin 40% din generația tânără ar trebui să aibă studii superioare;
- numărul persoanelor amenințate de sărăcie ar trebui redus cu 20 de milioane.

Aceste obiective sunt interconectate și reprezintă elemente cruciale pentru reușita atingerii unui nivel de dezvoltare corespunzător. Pentru a garanta că fiecare stat membru adaptează strategia Europa 2020 la situația sa specifică, Comisia propune ca aceste obiective ale UE să fie transpuse în **obiective și traiectorii naționale**.

Obiectivele sunt reprezentative pentru cele trei priorități - o creștere inteligentă, durabilă și favorabilă incluziunii - dar nu sunt exhaustive. Pentru a sprijini realizarea acestora, va fi necesară întreprinderea unei game largi de acțiuni la nivelul național, al UE și internațional, dar și la nivel național și regional.

Comisia prezintă **șapte inițiative** emblematică pentru a stimula realizarea de progrese în cadrul fiecărei teme prioritare:

- „**O Uniune a inovării**” pentru a îmbunătăți condițiile-cadru și accesul la finanțările pentru cercetare și inovare, astfel încât să se garanteze posibilitatea transformării ideilor inovatoare în produse și servicii care creează creștere și locuri de muncă;



UNIUNEA EUROPEANĂ  
Fondul Social European



GUVERNUL ROMÂNIEI  
Ministerul Administrației și Internelor



Inovație în administrație  
Programul Operațional  
"Dezvoltarea Capacității Administrative"

- **„Tineretul în mișcare”** pentru a consolida performanța sistemelor de educație și pentru a facilita intrarea tinerilor pe piața muncii;
- **„O agendă digitală pentru Europa”** pentru a accelera dezvoltarea serviciilor de internet de mare viteză și pentru a valorifica beneficiile pe care le oferă o piață digitală unică gospodăriilor și întreprinderilor;
- **„O Europă eficientă din punctul de vedere al utilizării resurselor”** pentru a permite decuplarea creșterii economice de utilizarea resurselor, pentru a sprijini trecerea la o economie cu emisii scăzute de carbon, pentru a crește utilizarea surselor regenerabile de energie, pentru a moderniza sectorul transporturilor și a promova eficiența energetică;
- **„O politică industrială adaptată erei globalizării”** pentru a îmbunătăți mediul de afaceri, în special pentru IMM-uri, și a sprijini dezvoltarea unei baze industriale solide și durabile în măsură să facă față concurenței la nivel mondial;
- **„O agendă pentru noi competențe și noi locuri de muncă”** pentru a moderniza piețele muncii și a oferi mai multă autonomie cetățenilor, prin dezvoltarea competențelor acestora pe tot parcursul vieții în vederea creșterii ratei de participare pe piața muncii și a unei mai bune corelări a cererii și a ofertei în materie de forță de muncă, inclusiv prin mobilitatea profesională;
- **„Platforma europeană de combatere a sărăciei”** pentru a garanta coeziunea socială și teritorială, astfel încât beneficiile creșterii și locurile de muncă să fie distribuite echitabil, iar persoanelor care se confruntă cu sărăcia și excluziunea socială să li se acorde posibilitatea de a duce o viață demnă și de a juca un rol activ în societate.

Aceste șapte inițiative emblematice angajează atât UE, cât și statele membre. Instrumentele UE, în special piața unică, ajutoarele financiare și instrumentele de politică externă vor fi mobilizate pentru eliminarea blocajelor și îndeplinirea obiectivelor strategiei Europa 2020. Ca prioritate imediată, Comisia identifică măsurile care trebuie luate pentru a defini o strategie credibilă de ieșire din criză, pentru a continua reforma sistemului financiar, pentru a asigura consolidarea bugetară pentru o creștere pe termen lung și pentru a întări coordonarea în cadrul Uniunii economice și monetare.

Pentru a se obține rezultate va fi nevoie de o guvernare economică mai puternică. Strategia Europa 2020 se va sprijini pe doi piloni: abordarea tematică prezentată anterior, care combină prioritățile și principalele obiective, și întocmirea unor rapoarte de țară, permițând statelor membre să își dezvolte propriile strategii de reîntoarcere la o creștere economică durabilă și la sustenabilitatea finanțelor publice. La nivelul UE se vor adopta orientări integrate care să cuprindă



UNIUNEA EUROPEANĂ  
Fondul Social European



GUVERNUL ROMÂNIEI  
Ministerul Administrației și Internelor



Inovație în administrație  
Programul Operațional  
"Dezvoltarea Capacității Administrative"

domeniul de aplicare al priorităților și obiectivelor UE. Fiecărui stat membru i se vor adresa recomandări specifice.

Cadrul organizatoric european prin intermediul căruia statele membre își sincronizează politicile economice și financiare, astfel încât să atingă obiectivele propuse la nivelul UE și prin care este formalizat procesul de monitorizare a implementării prevederilor Strategiei *Europa 2020* este **Semestrul European**. Implementarea strategiei prin exercițiul semestrului european este monitorizată la nivel european în cadrul reuniunilor Consiliului European. Succesul în atingerea obiectivelor *Europa 2020* depinde de implementarea la nivel național a reformelor structurale necesare pentru a accelera creșterea economică inteligentă, durabilă și favorabilă incluziunii. **Programele Naționale de Reformă (PNR)** reprezintă **obligația fiecărui stat membru** de a transla la nivel național obiectivele *Europa 2020*.

### 2.1.5. Recomandările Comisiei Europene pentru România

În 2013, Comisia Europeană a emis o serie de recomandări pentru România, menite să o ajute să-și îmbunătățească performanța economică.

#### 1. Punerea în aplicare a unui program preventiv

În 2011, autoritățile române au negociat cu Comisia Europeană și FMI un program preventiv de ajustare economică. În martie 2013, România a solicitat în mod oficial prelungirea cu trei luni a acestui program. Prin urmare, analiza finală a programului se va efectua la sfârșitul lui iunie 2013.

#### 2. Finanțe publice și un sistem de impozitare sustenabile

Deși poziția bugetară s-a îmbunătățit în România, nivelul redus de respectare a obligațiilor fiscale constituie o provocare majoră, iar sustenabilitatea și adecvarea sistemului de pensii prezintă riscuri medii pe termen lung. Prin urmare, România ar trebui să ia măsuri de îmbunătățire a colectării impozitelor, să egalizeze vârsta de pensionare pentru femei și bărbați și să susțină reforma pensiilor promovând încardarea în muncă a lucrătorilor în vârstă.

#### 3. Reformarea sectorului sanitar

În sectorul sanitar din România există inegalități majore, cauzate în principal de utilizarea ineficientă a resurselor și de un management defectuos. România trebuie să depună eforturi mai mari pentru a spori rentabilitatea sistemului, reducând utilizarea excesivă a internărilor în spitale și îmbunătățind asistența primară și sistemele de trimitere a pacienților.

#### 4. Piața muncii, șomajul în rândul tinerilor și sărăcia

În 2012, România înregistra o rată scăzută de ocupare a forței de muncă în general, iar rata de activitate în rândul tinerilor era printre cele mai mici din UE. România trebuie să amelioreze calitatea politicilor vizând activarea forței de muncă și să pună în aplicare, cât mai repede, Planul





UNIUNEA EUROPEANĂ  
Fondul Social European



GUVERNUL ROMÂNIEI  
Ministerul Administrației și Internelor



Inovație în administrație  
Programul Operațional  
"Dezvoltarea Capacității Administrative"

național pentru angajarea tinerilor. Numărul persoanelor expuse riscului de sărăcie sau de excluziune este, de asemenea, foarte ridicat, copiii fiind printre cei mai afectați. România trebuie să adopte neîntârziat legislația restantă și să întărească legătura dintre transferurile sociale și măsurile de activare.

## 5. Reforma învățământului

România se confruntă cu o provocare majoră în ceea ce privește creșterea calității sistemului ei de învățământ și de formare profesională. Părăsirea timpurie a școlii este o problemă importantă. România ar trebui să pună în aplicare reformele și, în același timp, să își dezvolte capacitatea administrativă. Învățământul terțiar trebuie adaptat la nevoile pieței muncii, iar accesul persoanelor dezavantajate ar trebui îmbunătățit.

## 6. Modernizarea administrației publice

Capacitatea administrativă redusă este o preocupare majoră pentru România, care contribuie la o rată scăzută de absorbție a fondurilor UE. Prin urmare, trebuie consolidată guvernanta și calitatea administrației publice.

## 7. Mediul de afaceri

Provocările majore cu care se confruntă România în acest domeniu sunt un mediu de afaceri slab dezvoltat și sprijinul scăzut acordat cercetării și dezvoltării. Autoritățile române ar trebui să asigure servicii de e-guvernare eficiente și să facă eforturi pentru a facilita accesul la finanțare și pentru a reduce numărul de proceduri administrative pe care trebuie să le îndeplinească IMM-urile. De asemenea, România ar trebui să îmbunătățească eficiența și independența sistemului judiciar, precum și eficiența politicilor de prevenire și combatere a practicilor de corupție, în special în domeniul achizițiilor publice.

## 8. Energie și transporturi

România înregistrează un grad scăzut de competitivitate și eficiență în sectorul energetic și în cel al transporturilor. Ea ar trebui să asigure liberalizarea prețurilor la gaze și electricitate, să consolideze guvernanta întreprinderilor de stat și a organismelor de reglementare și să finalizeze conexiunile transfrontaliere. Infrastructură pentru conexiunile de bandă largă este cea mai slab dezvoltată din UE, aspect care ar trebui remediat. În sectorul transporturilor, este nevoie de un plan amplu pe termen lung.

**Prin urmare, cele mai importante provocări pe care României le va întâmpina în noua perioadă de programare sunt legate de participarea redusă pe piața forței de muncă, infrastructură subdezvoltată, sistemul precar de cercetare și inovare și competitivitatea scăzută, utilizarea ineficientă a resurselor, precum și administrația și guvernanta publică precară.**



UNIUNEA EUROPEANĂ  
Fondul Social European



GUVERNUL ROMANIEI  
Ministerul Administrației și Internelor



Inovație în administrație  
Programul Operațional  
"Dezvoltarea Capacității Administrative"

### 3.PROFILUL SOCIO-ECONOMICO-CULTURAL AL COMUNEI BEȘTEPE

#### 3.1.Descrierea comunei

##### 3.1.1.Așezarea geografică

Comuna Beștepe este situată în vestul județului Tulcea, la 25 km distanță de municipiul Tulcea. Comuna se învecinează la est cu comuna Mahmudia și la vest cu comuna Valea Nucarilor. Comuna este alcătuită din localitățile: Beștepe – centru de comună, Băltenii de Sus și Băltenii de Jos.

Comuna este recent înființată, prin reorganizarea administrativă a comunei Mahmudia în anul 2003.

Suprafața totală a comunei este de 65,30 km<sup>2</sup>.



##### 3.1.2.Scurt istoric

**BEȘTEPE**- Altă denumire: **Islam Beștepe** (Beștepea Turcească)

Până nu demult componenta a comunei Mahmudia, localitatea este situata la 7 km Vest de fosta reședință de comună, la poalele vestice ale dealului Beștepe, din unitatea morfologică a Dealurilor Tulcei.



ASOCIAȚIA DE DEZVOLTARE DURABILĂ  
A JUDEȚULUI TULCEA

**Sprrijinim Dezvoltarea !**  
*Pentru egalitate de șanse și o administrație eficientă !*



CONSILIUL JUDEȚEAN TULCEA



ASOCIAȚIA COMUNELOR  
DIN ROMÂNIA



UNIUNEA EUROPEANĂ  
Fondul Social European



GUVERNUL ROMANIEI  
Ministerul Administrației și Internelor



Inovație în administrație  
Programul Operațional  
"Dezvoltarea Capacității Administrative"



Numele satului este de origine turcă (beş = cinci; tepe = deal) având semnificația **cinci dealuri**, fiind preluat de la dealul din apropiere, un frumos inselberg cu cinci cocoșe orientat pe direcția E-V, culminând la 242 m. De aici, turistul are o excelentă perspectivă asupra deltei, a dealurilor dinspre Tulcea sau lacului Razim. I s-a spus Beștepea Turcească, pentru a se deosebi de Beștepea Moldovenească, nume sub care era cunoscut satul Mahmudia.

Vatra sa este adunată, cu textură neregulată, satul fiind dezvoltat într-o zonă de confluență a mai multor văi (Turia, Lutul Alb și Chior-Culac). Drumul Tulcea-Murighiol face legătura cu localitatea și mai departe, cu așezările de pe malul brațului Sf. Gheorghe. A fost și înainte de 1900 reședință de comună, cuprinzând și satele Victoria (Pârlita) și Bălteni (Carasuhat).

În apropiere s-a descoperit amplasamentul unei cetăți dacice din sec. IV-III î.Hr., cetatea getică Piatra lui Sava, cetate întărită cu valuri de apărare. Aceasta ocupa un areal de 25 ha și era cea mai mare din Dobrogea la vremea respectivă, servind ca loc de refugiu pentru populația din zona înconjurătoare, cu așezări nefortificate.

Satul a fost întemeiat de turci în sec. XVIII și părăsit de ei după războiul ruso-turc din 1828-1829. La acel eveniment, se înregistrau aici și 78 familii de ardeleni, venite înainte de 1800. După 1856 a fost repopulat cu români și bulgari, tot din această perioadă datând și cele mai importante clădiri: biserica (1860) și școala (1882), ultima dispunând în 1929 și de o mică bibliotecă, cu 552 volume. Școala a fost ridicată de locuitorii satului, fiind împroprietărită cu un lot de pământ de 20 ha. Cât privește biserica, aceasta avea hramul Sf. Dumitru și era deservită de un preot, un cântăreț și un paraclisier. Satul mai avea și o geamie cu hoge, lăcașul fiind întreținut de etnicii musulmani. Din cei 1063 locuitori (în 1896), 743 erau români, 221 bulgari, 89 turci și tătari, 7 evrei și 3 armeni.

**BĂLTENII DE JOS**- Alte denumiri: **Carasuhatu de Jos**, până în 1964.

Mic cătun component până nu de mult al comunei Mahmudia, actualmente aflat în administrația comunei Beștepe, este situat pe stânga brațului Sf. Gheorghe, la circa 4,5 km amonte



UNIUNEA EUROPEANĂ  
Fondul Social European



GUVERNUL ROMÂNIEI  
Ministerul Administrației și Internelor



Inovație în administrație  
Programul Operațional  
"Dezvoltarea Capacității Administrative"

de fostul centrul de comună. Este accesibil numai pe calea apei, în sat existând un debarcader unde opresc navele de călători care asigură legătura între Tulcea și Sf. Gheorghe, accesul spre centrul de comună făcându-se mai greu, pe un drum de pământ, după traversarea brațului cu bărcile.

Satul a fost întemeiat de pescari, probabil între sec. XVIII-XIX. În 1896 populația lui era formată din 144 persoane, ruși și români. De atunci, ea a avut următoarea evoluție: 271 locuitori în 1930, 231 în 1948, 253 în 1956, 206 în 1966, 149 în 1977, 98 în 1002 și 118 în 2002. În prezent, românii reprezintă 85% din populație, iar ucrainenii 15%.

Numele inițial, Carasuhat, este de origine turcă (kara = negru; suhat = imaș, câmp de pășunat) și s-ar traduce prin *imașul negru*. Se pare că acest nume ciudat a fost cauzat de gresiile de culoare roșcată care, prin degradare, dau un nisip de culoare cenușie. Numele a fost atribuit în cuplu cu al satului aflat mai în amonte, unde acest proces este vizibil și denumirea se justifică.

**BĂLTENII DE SUS-** Alte denumiri: **Carasuhatu de Sus**, până în 1964.

Sat component al comunei Beștepe, este amplasat la 8 km amonte de Mahmudia, pe ambele maluri ale brațului Sf. Gheorghe, la doar 20 km aval de Tulcea.

Deși aparent are o poziție mai bună decât omonimul său, satul a cunoscut o evoluție identică a numărului de locuitori. În 1896 număra 52 de suflete, toți etnici ruși. În 1900 numărul lor atingea 157, în 1912 erau 374, 271 în 1930, 183 în 1948, 145 în 1956, 214 în 1966, 174 în 1977, 141 în 1992 și 128 în 2002, toți români.

### 3.1.3. Relieful

Comuna Beștepe este situată într-o vale mărginită de dealuri de înălțimi medii, de unde și numeroasele probleme toamna și primăvara sau pe vreme de ploaie abundentă. Apele pluviale se scurg și inundă centrul localității și drumurile de acces.

Un element de relief și turistic important de pe teritoriul comunei este rezervația Dealurile Beștepe cu suprafața de 15 ha, situată atât pe teritoriul comunei Mahmudia cât și Beștepe.

Spre nord se desfășoară priveliștea bălților care mărginesc brațul Sfântu Gheorghe, acoperite în cea mai mare parte de stufărișuri. În apropierea cetății și a țărmului este vizibilă o insuliță din loess pe care s-a păstrat, ferit de pășunat, un fragment de stepă deșertică pontică cu graminee. Toată această zonă este inclusă în situl Natura 2000 „Beștepe-Mahmudia”.

### 3.1.4. Clima

**Clima este** temperată, cu un pronunțat caracter continental, manifestată prin veri călduroase, ierni reci, marcate adesea de viscole, amplitudini mari de temperatură și prin precipitații reduse.



UNIUNEA EUROPEANĂ  
Fondul Social European



GUVERNUL ROMÂNIEI  
Ministerul Administrației și Internelor



Inovație în administrație  
Programul Operațional  
"Dezvoltarea Capacității Administrative"

### 3.1.5. Fauna și flora

**Flora.** Valoarea conservativă a florei dealurilor Beștepe este conferită, între altele și de specii amenințate precum brândușa (*Colchicum triphyllum*), cârcelul (*Ephedra distachya*), *Euphorbia nicaeensis* ssp. *cadrlateri*, *Sedum caespitosum*.

**Fauna.** Habitatele de aici sunt locuri ideale pentru cuibăritul, hrănirea și odihna a numeroase specii de păsări și mamifere - codalbul (*Haliaeetus albicilla*), acvila țipătoare mică (*Aquila pomarina*), acvila mică (*Hieraaetus pennatus*), viesparul (*Pernis apivorus*), șerparul (*Circaetus gallicus*), dumbrăveanca (*Coracias garrulus*), șorecarul de iarnă (*Buteo lagopus*), sfrânciocul roșiatic (*Lanius collurio*), huhurezul mic (*Strix aluco*), prigoria (*Merops apiaster*), ciocârlia de câmp (*Alauda arvensis*), țestoasa dobrogeană (*Testudo graeca*), popândăul (*Spermophilus citellus*), bursucul (*Meles meles*).

## 4. ASPECTE SOCIALE ȘI CULTURALE

### 4.1. Situația demografică

Din punct de vedere demografic se înregistrează deficit demografic în populația comunei Beștepe. Conform datelor furnizate de primărie, la ultimul recensământ în teritoriul administrativ al comunei Beștepe s-au înregistrat 1908 locuitori, adică 0,84% din populația stabilă a județului Tulcea.

Structura populației pe naționalități (**la recensământul din 2011**): **100% români, din care 866 femei și 801 bărbați.**

Densitatea: 29,56 locuitori/ km<sup>2</sup>

Populația peste 18 ani este în număr de 1.667 locuitori, astfel:

- Beștepe-1530 locuitori;
- Bălteni de Sus- 74 locuitori;
- Bălteni de Jos- 63 locuitori.

### 4.2. Ocuparea populației

Numărul lucrătorilor activi este de 435 persoane, raportat la numărul mare de locuitori inactivi, dintre care șomeri 125, pensionari 502, invalizi 82 și beneficiari de asistență socială 22.

În ceea ce privește repartizarea populației active, în anul 2013 situația în comuna Beștepe se prezenta astfel: 99salariați și 39șomeri.

Evoluția numărului de șomeri pe sate, conform statisticii de la A.J.O.F.M., pe ultimii ani:

Localitate	2009	2010	2011	2012	2013
Beștepe	68	75	56	24	39



UNIUNEA EUROPEANĂ  
Fondul Social European



GUVERNUL ROMÂNIEI  
Ministerul Administrației și Internelor



Inovație în administrație  
Programul Operațional  
"Dezvoltarea Capacității Administrative"

Băltenii de Jos	0	6	2	3	1
Băltenii de Sus	2	3	3	1	2

Prioritatea primăriei în ceea ce privește resursele umane vizează calificarea continuă a forțelor de muncă pentru ocupare în activitățile locale. Nu au existat încă programe inițiate de primărie pentru reconversie profesională.

În comuna Beștepe există mulți cetățeni beneficiari ai Legii 9/1998, privind persoanele deportate. Majoritatea populației se ocupă cu agricultura (cereale, plante tehnice, viță-de-vie, creșterea animalelor). Unii practică și pescuitul, asemenea strămoșilor lor și secundar cu legumicultura și creșterea vitelor, un procent de 1% sunt angajați la exploatarea minieră de la Mahmudia sau în diverse servicii. În anotimpul de primăvară, când e sezonul scrumbiei, întreaga populație este conectată la acest eveniment. Accidental, capturarea unui sturion de dimensiuni apreciabile poate rezolva financiar problemele fericitului pescar.

În sat ființează două asociații agricole și există tendința să mai apară și alte forme asociative.

#### 4.3. Educație

Inițiativele de reabilitare a infrastructurii de învățământ de către primărie au fost renovarea școlii (cu clasele I-VIII) și repararea bisericii ortodoxe, slujită de preot paroh.

Școala din localitatea Beștepe datează din anul 1920, în prezent fiind recent renovată. La nivelul școlii, există câte o clasă pentru fiecare an de studiu. Școala cu clasele I-VIII Beștepe are înscriși în prezent un număr 135 de elevi îndrumați de cadre didactice calificate și suplinitori care își desfășoară activitatea în 8 săli de clasă, un laborator de biologie și un laborator de AEL.

La aceasta școală învață și copiii din localitatea Băltenii de Sus, transportul acestora realizându-se cu microbuzul școlar.

În localitatea Beștepe, în anul 2010 s-a dat în funcțiune o grădiniță modernă cu 3 săli de clasă unde sunt înscriși un număr de 60 de copii. Nivelul de educație al populației este destul de scăzut: majoritatea populației (85%), prezintă doar studii elementare, studii liceale prezintă 25% din populație, studii universitare doar 5%.



UNIUNEA EUROPEANĂ  
Fondul Social European



GUVERNUL ROMÂNIEI  
Ministerul Administrației și Internelor



Inovație în administrație  
Programul Operațional  
"Dezvoltarea Capacității Administrative"

#### 4.4. Cultură

Satul păstrează o serie de obiceiuri tradiționale legate de naștere, căsătorie, moarte, de sărbătorile calendarului ortodox sau anumite sărbători cu caracter agrar. Cele mai spectaculoase sunt obiceiurile sărbătorilor de iarnă - care încep din ajunul Crăciunului (24 decembrie) și se termină de Bobotează (6 ianuarie) : colindatul, plugușorul, semănatul, sorcova, capra, etc.

În localitatea Beștepe există un cămin cultural unde au loc diferite evenimente cultural-artistice cu diferite ocazii.

Locuitorii satului Beștepe sărbătoresc Sărbătoarea Satului de Hramul Bisericii Sfântul Dumitru, în data de 26 octombrie.



#### 4.5. Sănătate

Dotarea sanitară este reprezentată printr-un dispensar medical nou în centrul de comuna, unde își desfășoară activitatea un singur medic de familie și o asistentă medicală cu un program de lucru de 8 ore ,un medic stomatolog cu program de 6 ore pe zi ,doua zile pe săptămână.

#### 4.6. Asistență socială

Beneficiarii sunt: elevii neșcolarizați, familiile sărace beneficiare de ajutoare sociale, bătrânii singuri dependenți, persoane în căutarea unui loc de muncă în mediul rural fără perspective economice, persoane supuse violenței domestice.

Ca pondere cheltuielile cu asistența socială din total cheltuieli pe anul 2012 și 2013 sunt în procent de aproximativ 1%.

În cadrul Primăriei Comunei Beștepe există angajat un singur asistent social și un asistent medical comunitar.

#### 4.7. Calitatea generală a vieții

Nivelul scăzut de trai și randamentul diminuat al pescuitului din ultimii ani au determinat migrația multor tineri spre oraș, ușoara creștere din ultimul deceniu fiind pusă pe seama întoarcerii în sat a celor disponibilizați din industria municipiului Tulcea sau de la exploatarea de calcare din fostul centru de comună.



UNIUNEA EUROPEANĂ  
Fondul Social European



GUVERNUL ROMANIEI  
Ministerul Administrației și Internelor



Inovație în administrație  
Programul Operațional  
"Dezvoltarea Capacității Administrative"

## 5.ASPECTE LEGATE DE MEDIUL INSTITUȚIONAL LOCAL

### 5.1.Administrația publică locală

Comuna Beștepe nu are un proiect de regenerare rurală și nici o strategie de dezvoltare locală. Proiectele considerate prioritare pentru dezvoltarea localității sunt: infrastructură rutieră, servicii publice și infrastructură de mediu.

Primăria a inițiat un parteneriat public -privat pentru realizarea unor turbine eoliene.Planul de urbanism existent corespunde nevoilor de dezvoltare a localităților.Situația internă de gestionare a documentelor nu este informatică.

Dezbateri pe teme de interes public au existat în anul 2007. În ceea ce privește capacitatea administrativă, primăria are un funcționar specializat pentru scrierea și gestionarea proiectelor și se consideră insuficient.

Primaria a atras fonduri pentru urmatoarele proiecte în ultimii ani ,și anume:

- Modernizare și extinderea sistemului public de apă , localitatea Beștepe – valoare 320.000 Lei
- Reabilitarea sistemului de alimentare cu apă, comuna Beștepe , județul Tulcea - valoare 300.000 Lei
- Construire grădiniță cu program normal , teren de joacă și împrejmuire - 950.000 Lei;
- Alimentare cu apă în sistem centralizat , localitatea Băltenii de Sus , comuna Beștepe – 150.000 lei;
- Sitem de canalizare , localitatea Beștepe , Jud.Tulcea - 20.000 Lei
- Construire Dispensar Comunal - valoare 935.992 Lei
- Amenajare Centru Civic , loc Beștepe, jud.Tulcea – valoare 435.263 Lei
- Amenajare Zona Agreement picnic-Localitatea Baltenii de Sus -571.227 Lei
- Modernizarea strazilor Muncii, Frăției, Mioriței, Cooperatori, Recoltei din localitatea Beștepe, comuna Beștepe, județul Tulcea.-valoare 1.414.439 lei

Gradul de îndatorare al primăriei este 0. Primăria nu are deschise linii de creditare. În 2010 contul de execuție al bugetului local arăta venituri totale de 1.887,883 mii lei, din care venituri proprii de 363,627 mii lei.În 2011 prevederile bugetare definitive evidențiau venituri de 1.816,9 mii lei și cheltuielile bugetare definitive în valoare de 2016,9 mii lei. Cheltuielile cu ajutorul social este de 186,46 mii lei.

Piedicile pe care le întâmpină primăria în realizarea proiectelor sunt: lipsa banilor la bugetul local și lipsa personalului intern care să coordoneze proiectele de realizare a studiilor de fezabilitate.





UNIUNEA EUROPEANĂ  
Fondul Social European



GUVERNUL ROMÂNIEI  
Ministerul Administrației și Internelor



Inovație în administrație  
Programul Operațional  
"Dezvoltarea Capacității Administrative"

## 5.2. Instituții publice, bănci, servicii publice locale

În localități funcționează doar instituțiile de învățământ, dispensarul medical/ punctele medicale și agenții poștale.

## 5.3. Mediul societății civile (sector ONG local)

În Comuna Beștepe își are sediul organizația non-guvernamentală "Asociația Beștepeanca – Beștepe", ce are ca domeniu de activitate: cultural, social, mediu. ONG-urile în domeniul serviciilor sociale ar putea contribui în primul rând la dezvoltarea serviciilor sociale din comună, prin efectuarea de parteneriate cu autoritățile publice locale ori prin dezvoltarea unor proiecte finanțate prin fonduri nerambursabile. Pe de altă parte, ONG-urile vor avea și o serie de beneficii în urma implementării strategiei.

## 5.4. Infrastructură locală

### 5.4.1. Drumuri

Prin comuna Beștepe trec drumurile DJ 222C și DJ 229K. Comuna are acces la o cale navigabilă, prin brațul Sf. Gheorghe.

Drumul comunal aflat în administrarea Consiliului Local est de 12 Km și a fost reabilitat pe o distanță de 1,9 Km în ultimii 3 ani. Există un studiu de fezabilitate (SF) pentru reabilitare drumuri.

Drumul județean ce traversează localitatea Beștepe a fost recent reabilitat în cadrul unui proiect cu finanțare externă nerambursabilă.



### 5.4.2. Deșeuri

Comuna nu are un sistem integrat de management al deșeurilor deși există un studiu de fezabilitate pentru un viitor proiect. Există o asocierie cu Mahmudia pentru realizarea unei rampe de transfer deșeuri.

### 5.4.3. Apă și canal

În localitatea Beștepe există sistem de alimentare cu apă. În martie 2011 au început lucrările de alimentare cu apă în localitatea Băltenii de Sus. Comuna Beștepe nu dispune de canalizare dar



UNIUNEA EUROPEANĂ  
Fondul Social European



GUVERNUL ROMANIEI  
Ministerul Administrației și Internelor



Inovație în administrație  
Programul Operațional  
"Dezvoltarea Capacității Administrative"

la momentul actual s-a realizat proiectul tehnic pentru acest obiectiv fiind aprobat spre finanțare prin H.G. 577/1997.

#### 5.4.4. Comunicații

Comunicațiile sunt acoperite pe toate căile: telefonie fixă, mobilă, televiziune prin cablu, internet. Se înregistrează, totuși, un grad scăzut al accesului populației la aceste mijloace: 30% telefonie mobilă, 50% televiziune prin cablu și 220 persoane acces la internet.

Lungimea totală a drumurilor locale deservite de iluminat public este de 6 km având un timp de furnizare de aproximativ 10 ore pe zi.

## 6. ASPECTE ECONOMICE

### 6.1. Mediul de afaceri local

#### 6.1.1. Prezentare generală

Dezvoltarea comunei Beștepe din punct de vedere economic se bazează pe sectoarele agricultură, turism și producție energie alternativă. În opoziție, se înregistrează un declin al activităților tradiționale de zootehnie și piscicultură. O situație aparte în exploatarea resurselor în comună se referă la neînțelegeri privind exploatarea de calcar, carieră care a fost a comunei și nu li s-a mai retrocedat.

Primăria colaborează cu cele 3 IMM-uri din comună prin informări și consultări reciproce. Cu toate acestea, primăria dorește intensificarea relațiilor cu mediul privat, cu obiectivul central de creare de locuri de muncă pentru populația tânără. De asemenea, societățile agricole asigură produsele agricole necesare gospodăriilor și exploatează fondul funciar. Primăria comunei Beștepe dispune de un funcționar pentru a oferi asistență IMM-urilor.

Taxele colectate la bugetul local în ultimul an au fost în proporție de 70%.

Cei mai atractivi factori din comunitate pentru potențialii investitori rămân potențialul eolian, resursele naturale din deltă, așezarea geografică a localității și resursele de sol favorabile pentru agricultură. Cel mai mare obstacol pentru potențialii investitori sunt piedicile birocratice în obținerea avizelor.

Mediul de afaceri s-a îmbunătățit în ultimii ani.

Din anul 2014 comuna Beștepe este membru în Asociația de Dezvoltare Intercomunitară ITI Delta Dunării cu reprezentare în structurile de conducere la nivel de Primar.

Împreună cu alte 33 de Unități Administrative Teritoriale din județul Tulcea, comuna Beștepe face parte din grupul de UAT-uri care vor primi finanțare în perioada 2014-2020 prin



UNIUNEA EUROPEANĂ  
Fondul Social European



GUVERNUL ROMÂNIEI  
Ministerul Administrației și Internelor



Inovație în administrație  
Programul Operațional  
"Dezvoltarea Capacității Administrative"

intermediul mecanismelor ITI Delta Dunării care vor asigura premisele unei dezvoltări sustenabile și susținute ale comunei Beștepe.

### 6.1.2. Industrie și comerț

Sfera comercială cuprinde o brutărie, magazin mixt, mai multe baruri și chioșcuri alimentare.

Industria este legată de resursele de subsol ale comunei. Cele mai vechi roci de pe teritoriul comunei, de vârstă devoniană, se află la est de localitatea Beștepe și sunt reprezentate prin gresii, șisturi, calcare și silicolite. Resursele de roci devoniene sunt foarte mari. Urmează în ordinea vechimii roci care s-au format în Triasicul inferior și se găsesc la vest de Beștepe: conglomerate, gresii cuarțitice, șisturi și calcare. Resursele lor sunt substanțiale.

La sudul localității Beștepe, de sub pătura de loess, apar calcare cu vârste anisiene și ladinene (Jurasic mediu) în trei zone principale (vezi harta comunei). Analiza chimică a probelor recoltate indică: 51,5-53,6 % CaO; 92,00-95,80 % CaCO<sub>3</sub>; 0,5-1,6 % MgO; 1,3-2,0 % SiO<sub>2</sub>.

Rezervele sunt mari, resursele, de asemenea sunt foarte mari iar condițiile de exploatare sunt favorabile. Cea mai mare parte a acestei comune, insuficient de bine conturată pe harta administrativă a județului (pentru a o despărți de teritoriul comunei Mahmudia), este acoperită de depozite loessoide. Ele depășesc 10 m grosime și prezintă resurse imense.

Întrucât localitățile Bălteni de Sus și Bălteni de Jos sunt așezate pe aluviunile Deltei Dunării, exploatarea substanțelor minerale s-a efectuat doar în jurul localității Beștepe, aflată pe cealaltă parte a brațului Sfântu Gheorghe, în zona deluroasă, continentală. Aici, la 2 km sud de localitate, în apropierea drumului, s-au extras calcare de culoare cenușiu deschisă, conținând 94% CaCO<sub>3</sub>. Nu există exploatari ale resurselor de pe teritoriul comunei.

### 6.1.3. Agricultură

Agricultura domină ca activitate principală, dar sunt o serie de factori care determină randamente agricole slabe: noua clasă de proprietari funciari deține suprafețe mici de teren, nu dispune de utilaje tehnologice moderne. În sat ființează două asociații agricole și există tendința să mai apară și alte forme asociative.

Din punct de vedere al oportunităților existente, suprafața agricolă se pretează la cultivarea cerealelor dar și plantelor energetice pentru obținerea biocombustibililor. Societățile agricole asigură produsele agricole necesare gospodăriilor și exploatează fondul funciar.

Suprafața arabilă a comunei este de 3.681,89 ha pe care s-a cultivat în anul precedent grâu – 1.337 ha, porumb- 325,6 ha, floarea soarelui – 321 ha, leguminoase – 23 ha și alte culturi 602 ha.



UNIUNEA EUROPEANĂ  
Fondul Social European



GUVERNUL ROMÂNIEI  
Ministerul Administrației și Internelor



Inovație în administrație  
Programul Operațional  
"Dezvoltarea Capacității Administrative"

### Utilizarea terenurilor agricole în mediul rural

Teren agricol [ha]/ Tipuri de culturi agricole										
Arabil	Livezi	Vii	Pășuni	Fănețe	Grâu	Porumb	Cartofi	Floarea soarelui	Legume	Altele
3681,89	5	100	700	113,1	1337	325,6	0	321	23	602

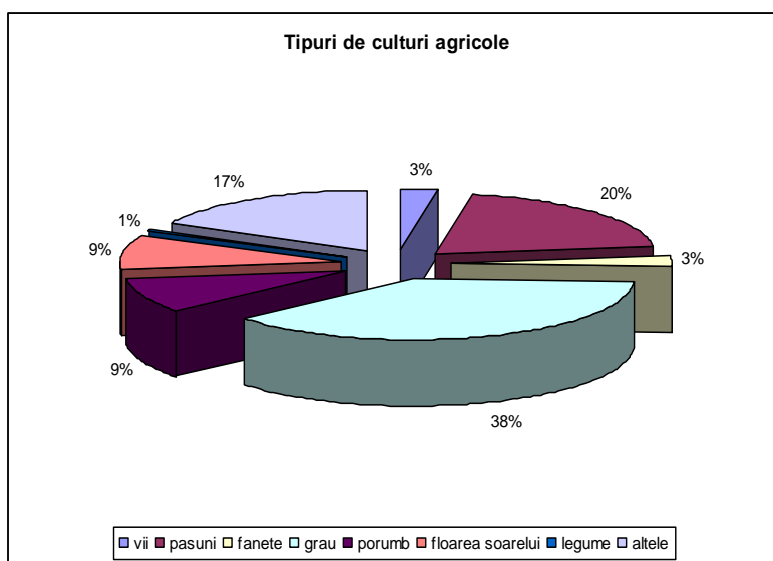

#### 6.1.4. Creșterea animalelor și prelucrarea laptelui și a cărnii

În ultimii ani se înregistrează un declin al activităților tradiționale de zootehnie și piscicultură.

Localitate (comuna/ sat)	Nr. mediu animale				
	bovine	Porcine	ovine/ caprine	păsări	Altele
Beștepe	550	600	3500	200	30

#### 6.1.5. Turism și agroturism

Asemenea altor localități din nordul Dealurilor Tulcei, satul ar putea deveni un important punct de interes turistic, pe un itinerar care ar trebui să cuprindă vestigiile Române sau medievale de o importanță aparte. Pentru aceasta s-ar impune unele investiții de infrastructură (drumuri,



UNIUNEA EUROPEANĂ  
Fondul Social European



GUVERNUL ROMÂNIEI  
Ministerul Administrației și Internelor



Inovație în administrație  
Programul Operațional  
"Dezvoltarea Capacității Administrative"

marcaje) și publicitate. Efectele ar putea fi benefice pentru întreaga regiune. Un punct turistic central al comunei Beștepe este posibilitatea de navigație pe brațul Sf. Gheorghe.

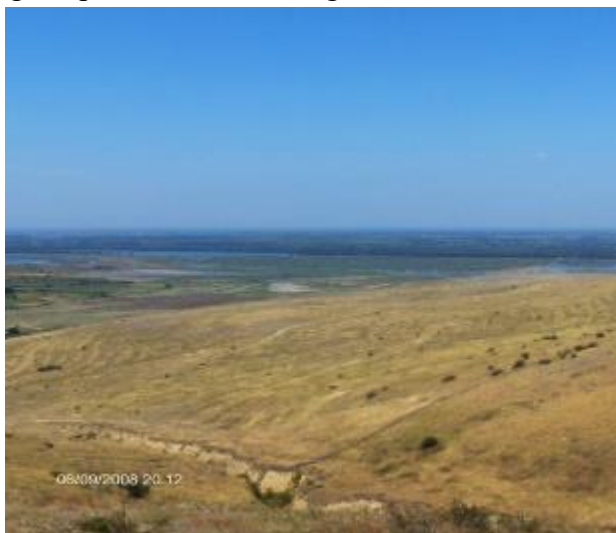

Din apropierea localităților Beștepe și Mahmudia se poate vizita, pe trasee nemarcate, rezervația naturală peisagistică Dealurile Beștepe (415 ha). Specificul geologic al rezervației este conferit de existența formațiunii de Beștepe caracteristică Devonianului (410-360 milioane de ani), constituită din complexul silicolitic, șistos calcaros, respectiv flișoid. Din aceste roci, erodate timp de sute de milioane de ani, sunt constituite cele cinci coame de deal golașe, aride, cu altitudine maximă de 242 m. Dealurile Beștepe prezintă o importanță peisagistică majoră, de aici fiind vizibile Delta Dunării și meandrele brațului Sfântu Gheorghe, Lacul Razim și Insula Popina, uneori chiar Marea Neagră.



În localități nu există alte dotări decât brutărie, magazine sau chioșcuri alimentare și o mică biserică ortodoxă. Cu toate acestea, de curând au apărut căsuțe cochete de vacanță și corpuri plutitoare, care prefigurează o activitate ce se impune tot mai plener în deltă - agroturismul. Acestea ar putea fi o soluție, palidă, ce-i drept, ele oferind cel puțin niște locuri de muncă și piață (mai ales ilegală) de desfacere a peștelui.



UNIUNEA EUROPEANĂ  
Fondul Social European



GUVERNUL ROMÂNIEI  
Ministerul Administrației și Internelor



Inovație în administrație  
Programul Operațional  
"Dezvoltarea Capacității Administrative"

### 6.1.6. Participarea pe piața muncii a populației locale

Transformarea socială, economică și politică, componente caracteristice perioadei de tranziție și trecerii la economia de piață au produs o serie de schimbări în structura pieței forței de muncă, cu consecințe majore atât în domeniul social cât și în cel economic. Creșterea economiei depinde de creșterea calității forței de muncă, de promovarea, generalizarea și consolidarea culturii antreprenoriale și de dezvoltarea unei culturi educaționale, care să nu fie bazată în exclusivitate pe sistemul educațional tradițional, actuală piață a forței de muncă indicând:

- tendința de scădere a populației active și ocupate;
- scăderea populației ocupate în agricultură;
- predominarea forței de muncă tânără și cu pregătire medie;
- rata șomajului mai mare decât cea națională.

### 6.1.7. Factori de interes la nivel local

*Stakeholderii* (factori interesați) sunt indivizii sau grupurile care pot influența o anumită politică, ori care pot fi afectați de aceasta. Un factor interesat poate fi o persoană (un cetățean), o instituție (aici incluzând diferitele departamente ale administrației), grupuri specifice sau categorii de persoane (ca de exemplu tineri, bătrâni, bogați, săraci), un cartier sau chiar întreaga comunitate.

Autoritățile publice locale (Consiliul Local și Primăria Beștepe) reprezintă unul dintre cei mai importanți stakeholderi în implementarea Strategiei de dezvoltare. Strategia de dezvoltare presupune realizarea unor investiții majore care pot fi demarate doar de autoritățile publice locale.

De altfel, pentru realizarea investițiilor din fonduri europene este necesară implicarea autorităților publice ca principal beneficiar și contribuitor financiar (pentru co-finanțare). Mai mult decât atât, autoritățile publice locale dețin nu doar resursele financiare, ci și cele de legitimitate pentru implementarea strategiei de dezvoltare, între atribuțiile Consiliului Local fiind următoarele elemente:

- avizează sau aprobă studii, prognoze și programe de dezvoltare economico-socială, de organizare și amenajare a teritoriului, documentații de amenajare a teritoriului și urbanism, inclusiv participarea la programe de dezvoltare județeană, regională, zonală și de cooperare transfrontalieră;
- aprobă bugetul local, împrumuturile, virările de credite și modul de utilizare a rezervei bugetare; aproba contul de încheiere a exercițiului bugetar; stabilește impozite și taxe locale, precum și taxe speciale, în condițiile legii;



UNIUNEA EUROPEANĂ  
Fondul Social European



GUVERNUL ROMANIEI  
Ministerul Administrației și Internelor



Inovație în administrație  
Programul Operațional  
"Dezvoltarea Capacității Administrative"

- stabilește măsurile necesare pentru construirea, întreținerea și modernizarea drumurilor, podurilor, precum și a întregii infrastructuri aparținând căilor de comunicații de interes local;
- aproba documentațiile tehnico-economice pentru lucrările de investiții de interes local și asigură condițiile necesare în vederea realizării acestora;
- asigură condițiile materiale și financiare necesare pentru buna funcționare a instituțiilor și serviciilor publice de educație, sănătate, cultură, tineret și sport, apărarea ordinii publice, apărarea împotriva incendiilor și protecția civilă, de sub autoritatea sa; urmărește și controlează activitatea acestora;
- acționează pentru protecția și refacerea mediului înconjurător, în scopul creșterii calității vieții; contribuie la protecția, conservarea, restaurarea și punerea în valoare a monumentelor istorice și de arhitectură, a parcurilor și rezervațiilor naturale, în condițiile legii;
- contribuie la realizarea măsurilor de protecție și asistență socială; asigură protecția drepturilor copilului, potrivit legislației în vigoare; aprobă criteriile pentru repartizarea locuințelor sociale; înființează și asigură funcționarea unor instituții de binefacere de interes local;
- înființează și organizează târguri, piețe, oboare, locuri și parcuri de distracție, baze sportive și asigură buna funcționare a acestora.

Și Primarul are competențe ce pot influența implementarea *Strategiei de dezvoltare locală* având rolul de a întocmi proiectul bugetului local și contul de încheiere a exercițiului bugetar și de a le supune spre aprobare consiliului local. Astfel, prin atribuțiile deținute, atât Consiliul Local cât și Primarul joacă un rol cheie în implementarea acțiunilor propuse în cadrul strategiei.

Pe de altă parte, autoritățile publice locale vor avea și o serie de beneficii directe ca urmare a implementării strategiei, precum dezvoltarea resurselor umane, dezvoltarea serviciilor e-administrație ori dezvoltarea și modernizarea infrastructurii în care își desfășoară activitatea.

Un alt stakeholder cheie este **mediul de afaceri**. Interesul principal al antreprenorilor locali este de a fi rezolvate obstacolele/dificultățile întâmpinate de aceștia în prezent: infrastructură rutieră și tehnico-edilitară, colaborarea dintre mediul de afaceri și autoritățile publice, birocrăția, etc. De asemenea, mediul de afaceri va beneficia de infrastructură de afaceri mai dezvoltată în urma implementării strategiei.

Mediul de afaceri joacă un rol cheie în *Strategia de dezvoltare* și datorită capacității de a mobiliza anumite resurse financiare pentru implementarea planurilor de acțiune propuse în acest document. O serie de acțiuni se pot realiza prin parteneriate de tip public -privat, autoritățile publice locale neavând capacitatea de a le implementa prin resurse proprii. Spre exemplu, dezvoltarea



UNIUNEA EUROPEANĂ  
Fondul Social European



GUVERNUL ROMÂNIEI  
Ministerul Administrației și Internelor



Inovație în administrație  
Programul Operațional  
"Dezvoltarea Capacității Administrative"

zonelor și centrelor de agrement, ori crearea de parcuri pentru bikeri și skateri sunt activități pretabile a fi realizate prin colaborarea mediului de afaceri cu autoritățile publice locale. În acest sens, se propune și îmbunătățirea colaborării dintre aceștia prin desfășurarea periodică de consultări publice.

În Comuna Beștepe are sediul **organizația non-guvernamentală "Asociația Beștepeanca – Beștepe"**, ce are cadomenu de activitate: cultural, social, mediu. ONG-urile în domeniul serviciilor sociale ar putea contribui în primul rând la dezvoltarea serviciilor sociale din comuna, prin efectuarea de parteneriate cu autoritățile publice locale ori prin dezvoltarea unor proiecte finanțate prin fonduri nerambursabile. Prin natura activităților desfășurate, însă, ONG-urile pot contribui și la dezvoltarea altor sectoare. Pe de altă parte, ONG-urile vor avea și o serie de beneficii în urma implementării strategiei.

Și **instituțiile publice de învățământ** vor avea o serie de beneficii în urma implementării strategiei, aceasta presupunând dezvoltarea și modernizarea infrastructurii în scopul îmbunătățirii serviciilor de educație. Acestea pot participa ca parteneri în cadrul investițiilor ce se vor realiza la nivelul comunei.

**Mass-media** este un alt stakeholder important în dezvoltarea comunei Beștepe. Principalul rol al său este de a promova comuna și zona turistică atât pentru a atrage investitori, cât și pentru a crește numărul turiștilor din localitate. Ca mediator – informator între autoritățile publice locale și populație, mass-media are un rol esențial în influențarea opiniei publice și a acceptabilității acesteia privind investițiile din comuna. În acest fel, mass-media poate determina apariția unor presiuni la nivelul administrației publice locale și introducerea unor probleme pe agenda publică.

Deși în prezent comuna Beștepeni reprezintă una dintre destinațiile preferate ale turiștilor la nivel județean, **turiștii** reprezintă un alt stakeholder ce trebuie luat în considerare. Implementarea strategiei va duce la îmbunătățirea promovării și informării turistice, la modernizarea infrastructurii de acces la obiectivele turistice, reabilitarea obiectivelor turistice și amenajarea acestora, dar și la dezvoltarea turismului de evenimente.

De cealaltă parte turiștii pot influența dezvoltarea comunei, prin reputația ce o creează în urma unei vizite în localitate. Este binecunoscut faptul că o pondere semnificativă din turiști își aleg destinațiile turistice și pe baza recomandărilor primite din cercul de cunoștinți. Astfel, o notorietate negativă a comunei poate compromite dezvoltarea turistică pe o perioadă destul de lungă de timp.

Un alt stakeholder în implementarea *Strategiei de dezvoltare* este **Consiliul Județean Tulcea**. Una dintre modalitățile prin care această instituție poate influența dezvoltarea comunei este prin includerea în strategia județeană a unor investiții. De asemenea, una dintre atribuțiile





UNIUNEA EUROPEANĂ  
Fondul Social European



GUVERNUL ROMÂNIEI  
Ministerul Administrației și Internelor



Inovație în administrație  
Programul Operațional  
"Dezvoltarea Capacității Administrative"

Consiliul Județean Tulcea este de a aproba bugetul propriu al județului, împrumuturile, virările de credite și modul de utilizare a rezervei bugetare, de a stabili impozite și taxe, precum și taxe speciale, în condițiile legii și de a hotărî repartizarea pe comune, orașe și municipii a cotei din sumele defalcate din unele venituri ale bugetului de stat sau din alte surse, în condițiile legii. Astfel, asemenea autorităților publice locale, Consiliul Județean Tulcea dispune atât de resurse financiare, cât și de legitimitate pentru a influența implementarea Strategiei de dezvoltare a comunei Beștepe.

**Prefectura** este un alt stakeholder al *Strategiei de dezvoltare*, Prefectul fiind reprezentantul Guvernului pe plan local care asigură legătura operativă dintre fiecare ministru, respectiv conducător al organului administrației publice centrale din subordinea Guvernului și conducătorul serviciului public deconcentrat din subordinea acestuia. O primă modalitate prin care Prefectul poate influența implementarea strategiei este prin efectuarea de lobby la nivel central pentru realizarea de investiții în comuna Beștepeși rezolvarea problemelor întâmpinate de locuitori și mediul de afaceri. De altfel, una dintre atribuțiile Prefecturii este acționarea pentru realizarea în județ a obiectivelor cuprinse în Programul de guvernare și dispunerea măsurilor necesare pentru îndeplinirea lor, în conformitate cu competențele și atribuțiile ce îi revin, potrivit legii.

O altă atribuție a Prefecturii este aceea de a colabora cu autoritățile administrației publice locale pentru determinarea priorităților de dezvoltare teritorială. În acest fel, Prefectura Tulcea poate reprezenta și comuna Beștepeși necesitățile de dezvoltare din localități.

**Furnizorii de utilități** reprezintă un alt stakeholder al *Strategiei de dezvoltare*, aceștia urmărind reducerea costurilor proprii, aceasta putându-se realiza prin modernizarea și extinderea infrastructurii de utilități din comuna. În caz contrar vor oferi o calitate slabă a serviciilor, cu prețuri ridicate.

Pe de altă parte, oferirea informațiilor specifice, ar putea contribui la implicarea în calitate de parteneri în proiecte de infrastructură, acordă sprijin financiar și facilită obținerea de avize, acorduri, autorizații.

**Asociațiile de proprietari** urmăresc creșterea productivității și implicit îmbunătățirea condițiilor de trai și schimbarea în bine a mentalității prin participarea activă.

În județul Tulcea există mai multe **servicii publice deconcentrate**: AJOFM Tulcea, ITM Tulcea – punct de lucru Tulcea, Casa Locală de Pensii Tulcea, Administrația Finanțelor Publice a Municipiului Tulcea, Direcția Sanitar Veterinară și pentru Siguranța Alimentelor Tulcea, etc. Toate serviciile deconcentrate reprezintă un alt stakeholder al Strategiei de dezvoltare a comunei Beștepe, principala modalitate prin care pot influența dezvoltarea comunei fiind prin parteneriate cu autoritățile publice locale. De asemenea, serviciile publice deconcentrate pot contribui prin



UNIUNEA EUROPEANĂ  
Fondul Social European



GUVERNUL ROMÂNIEI  
Ministerul Administrației și Internelor



Inovație în administrație  
Programul Operațional  
"Dezvoltarea Capacității Administrative"

furnizarea de informații privind situația din comuna Beștepeși a necesităților de dezvoltare identificate pe fiecare domeniu în parte.

**Populația** este unul dintre principalii stakeholderi ai *Strategiei de dezvoltare* a Comunei Beștepe, atât datorită numeroaselor domenii în care vor avea beneficii în urma acestei strategii, cât și datorită capacității de a influența anumite resurse pentru implementarea ei.

Per ansamblu, interesul populației în urma strategiei este de a avea condiții mai bune de viață, locuri de muncă diversificate și bine remunerate și servicii publice de calitate. Și, într-adevăr, principalii beneficiari ai tuturor planurilor de acțiune sunt locuitorii comunei, aceștia urmând a se bucura de parcuri și spații de joacă pentru copii amenajate, zone de agrement, drumuri modernizate, infrastructură tehnico-edilitară reabilitată, siguranță și ordine publică, locuri de muncă, servicii educaționale și de sănătate mai eficiente, mediu mai curat, activități culturale mai frecvente, etc.

Pe de altă parte, populația poate avea un impact fundamental asupra bunei implementări a strategiei, gradul de acceptabilitate al populației vis-à-vis de măsurile și acțiunile propuse fiind determinant. Mai mult decât atât, implicarea populației este necesară pentru crearea unei societăți civile puternice, un pion esențial în deciziile luate la de autoritățile publice nivel local.

## NALIZA SWOT GENERALĂ A COMUNEI BEȘTEPE

PUNCTE TARI	PUNCTE SLABE
<p>Potențial turistic și agroturistic datorită apropierii de brațul Sfântu Gheorghe, Existența bălților și posibilitatea de navigație, pescuit, turism;</p> <p>Apropierea de municipiul Tulcea (25 km) ; Drumul județean reabilitat, ce trece prin localitatea Beștepe și prin apropierea localităților Băltenii de Sus și Băltenii de Jos; Zona de un pitoresc aparte, cu o fauna și flora specifică (flora: specii amenințate precum brândușa, cârcelul; fauna: numeroase specii de păsări și mamifere – codalbul, acvila țipătoare mică, acvila mică, viesparul, șerparul, dumbrăveanca, șorecarul de iarnă,</p>	<p>Populația îmbătrânită;</p> <p>Migrația populației;</p> <p>Lipsa locurilor de muncă;</p> <p>Sistem de irigații nereabilitat în sectorul agricol;</p> <p>Suprafețe de terenuri agricole aflate în zona inundabilă și care nu pot fi valorificate;</p> <p>Drumuri și străzi comunale nemodernizate care reduc posibilitatea de valorificare a potențialului turistic;</p> <p>Transportul spre/ către Băltenii de Jos se poate realiza numai pe apă, debarcaderul fiind într-o stare avansată de uzură fizică și morală;</p> <p>Debarcaderul de la Băltenii de Sus a fost desființat nemaexistând posibilitatea acostării de bărci de</p>



UNIUNEA EUROPEANĂ  
Fondul Social European



GUVERNUL ROMÂNIEI  
Ministerul Administrației și Internelor



Inovație în administrație  
Programul Operațional  
"Dezvoltarea Capacității Administrative"

<p>sfrânciocul roșiatic, huhurezul mic, prigoria, ciocârlia de câmp, țestoasa dobrogeană, popândăul, bursucul; Zonă cu potențial eolian; Resurse pentru dezvoltarea sectorului agricol prin cele 2 asociații agricole și pentru sectorul zootehnic; Resurse de calcar industrial (potențial pentru exploatare industrială); Zonă cu potențial pentru pescuit (fond piscicol diversificat); Existența studii de fezabilitate și proiecte tehnice pentru investițiile de infrastructură; Interesul locuitorilor pentru atragerea Investitorilor în vederea creerii de locuri de muncă; Interesul autorităților locale pentru sprijinirea investitorilor; Inițiativa primăriei pentru organizarea de programe de reconversie profesională (AJOFM și ONG); Există parteneriate public - private (în special în sectorul eolian) în baza cărora se va construi o stație de tratare și valorificare deșeuri; Primăria are un funcționar specializat pentru scrierea și gestionarea proiectelor; Identitate istorică datorită vestigiilor Române și medievale; Atractivitate investitorilor în domeniul imobiliar în ultimii ani;</p>	<p>agrement; În existența sistemului canalizare/ preluare ape uzate în sate și în comună; Starea degradată a digului de protecție a localităților datorită ne decolmatării canalului Sf. Gheorghe; Dispensarul uman este într-o stare gravă de degradare; Nu există un punct farmaceutic în comună; Nu există cabinet veterinar; Ponderea mică a industriei; Slabă exploatare a resurselor naturale/ Resurse de calcar neexploatate; Spații neadecvate pentru depozitarea și reciclarea deșeurilor; Lipsa filierelor de depozitare – valorificare; Imposibilitatea valorificării unor suprafețe mari (cca. 3600 ha) deoarece comuna se află în Sit Natura 2000; Buget local insuficient pentru dezvoltare; Inexistența locuințelor de serviciu pentru ca persoanele calificate/ specialiștii să rămână să profeseze în comună; Absența unui centru de informare turistică, sau a unor materiale promoționale de prezentare a cadrului natural și a atracției zonei;</p>
<b>AMENINȚĂRI</b>	<b>OPORTUNITĂȚI</b>
<p>Migrația forței de muncă calificate spre alte regiuni/ străinătate;</p>	<p>Dezvoltarea agroturismului și agroturismului; Valorificarea potențialului turistic;</p>



UNIUNEA EUROPEANĂ  
Fondul Social European



GUVERNUL ROMANIEI  
Ministerul Administrației și Internelor



Inovație în administrație  
Programul Operațional  
"Dezvoltarea Capacității Administrative"

<p>Riscuri naturale – inundațiile; cursul derelei (preluarea apelor); Cerere redusă pentru desfacerea calcarului în eventualitatea deschiderii de exploatare; Pericolul de inundare a unor zone; Legislație instabilă; Rezistența la schimbare.</p>	<p>Amenajare lac (baltă Ghiolbas) pentru sporturi de agrement; Agricultura este un sector economic important și organizat; Exploatarea plantelor medicinale din flora spontană; Exploatarea resurselor piscicole și stufile; Înființarea de microferme de creștere și îngrășare a animalelor și puncte de valorificare a produselor provenite de la animalele crescute în comună Investiții în energie neconvențională; Investiții în exploatarea resurselor naturale; Există terenuri disponibile pentru împădurire (zonă propice pentru salcia energetică); Introducerea facilităților fiscale pentru agenții economice care investesc în scopul modernizării comunei Beștepe; Disponibilitatea autorităților locale de stabilire de consorții/ asocieri la nivel local sau județean pentru accesare Fonduri structurale; Posibilitatea încheierii de parteneriate în cadrul programului de bună vecinătate România - Ucraina; Posibilitatea identificării de surse de finanțare pentru proiecte viabile ale comunității și care sunt stabilite ca priorități în mod participativ (formarea canalizării și a stației de epurare, alimentare cu apă, ecologizare, canalizare, stație de epurare, modernizarea drumurilor comunale, modernizarea iluminatului public, etc);</p>
---	---



ASOCIAȚIA DE DEZVOLTARE DURABILĂ  
A JUDEȚULUI TULCEA

**Sprrijinim Dezvoltarea !**  
*Pentru egalitate de șanse și o administrație eficientă !*



CONSILIUL JUDEȚEAN TULCEA



ASOCIAȚIA COMUNELOR  
DIN ROMÂNIA



UNIUNEA EUROPEANĂ  
Fondul Social European



GUVERNUL ROMÂNIEI  
Ministerul Administrației și Internelor



Inovație în administrație  
Programul Operațional  
"Dezvoltarea Capacității Administrative"

## 8. ANALIZA SWOT PE DOMENII A COMUNEI BEȘTEPE

### 8.1. Dezvoltare turistică comuna Beștepe

PUNCTE TARI	PUNCTE SLABE
<p>Apropierea de brațul Sfântu Gheorghe, existența bălților și posibilitatea de navigație, pescuit, turism; Peisaj deosebit;</p> <p>Accesabilitate asigurată de drumul județean reabilitat care trece prin localitatea Beștepe și prin apropierea localităților Băltenii de Sus și Băltenii de Sus;</p> <p>Apropierea de municipiul Tulcea;</p> <p>Calitatea facilităților de cazare existente;</p> <p>Forță de muncă disponibilă ;</p> <p>Tradiție și istorie;</p> <p>Există studiu fezabilitate;</p>	<p>Infrastructură slabă sau inexistentă;</p> <p>Inexistența strategiei de turism</p> <p>Inițiative timide de mediatizare a zonei turistice;</p> <p>P.U.G. neactualizat;</p>
AMENINȚĂRI	OPORTUNITĂȚI
<p>Lipsa partenerilor/ investitorilor;</p> <p>Nivelul de trai scăzut al populației;</p> <p>Concurența din partea altor zone turistice intens mediatizate cu infrastructuri mai bine dezvoltate;</p> <p>Proprietatea terenurilor este fragmentată;</p> <p>Rezistentă la schimbare a oamenilor.</p>	<p>Reprofilarea forței de muncă disponibilizate;</p> <p>Acordarea de facilități locale pentru investitori;</p> <p>Posibilitatea amenajării Băltii Ghiolbas;</p> <p>Există amplasament pentru construirea unui camping (cu fonduri de la bugetul de stat, prin MDRT);</p> <p>Centru de informare turistică (proiect cu finanțare FEN depus și în faza de evaluare);</p> <p>Promovare zonă turistică pe site (proiect cu finanțare FEN aflat în derulare);</p> <p>Atragerea de fonduri pentru promovarea comunei;</p>

### 8.2. Așezare geografică

PUNCTE TARI	PUNCTE SLABE
<p>Peisajul natural;</p> <p>Clima temperată, cu caracter continental;</p> <p>Așezarea geografică în apropierea Dunării;</p> <p>Flora și fauna;</p>	<p>Relief în majoritate podiș deluros;</p> <p>Migrarea forței de muncă către municipiu;</p> <p>Distanța fizică din centrul comunei și satele aparținătoare este relativ mică, dar căile de acces</p>



UNIUNEA EUROPEANĂ  
Fondul Social European



GUVERNUL ROMÂNIEI  
Ministerul Administrației și Internelor



Inovație în administrație  
Programul Operațional  
"Dezvoltarea Capacității Administrative"

Terenuri pentru investitori	sunt foarte greoaie (la Băltanii de Jos nu există drum, ci numai un debarcader în zona comunei Mahmudia); Imposibilitatea valorificării unor suprafețe mari (cca. 3600 ha) deoarece comuna se află în Sit Natura 2000
<b>AMENINȚĂRI</b>	<b>OPORTUNITĂȚI</b>
Expunerea la inundații (Dunăre); Amenințare secetă, pericol deșertificare;	Investiții eoliene Punere în valoare a zonei turistice Dezvoltarea agriculturii

### 8.3. Populație și nevoi sociale

PUNCTE TARI	PUNCTE SLABE
<p>Forța de muncă disponibilă și ieftină, calificată pentru sectorul agricol și turism; Existența instituțiilor de învățământ; Condiții bune de studiu; Se acordă burse de studiu; Cadre didactice pregătite, majoritatea titulare pe post; Inițiativă primăriei pentru organizarea de programe de reconversie profesională (AJOFM și ONG);</p>	<p>Șomajul ridicat; Lipsa unor alternative pentru forța de muncă disponibilă; Servicii de sănătate insuficiente; Condiții nesatisfăcătoare pentru desfășurarea activităților în domeniul sănătății; Spor natural în continuă descreștere; Lipsa unor centre pentru bătrâni și copii în comună; Lipsa activității culturale și de recreere; Lipsa spațiilor de agrement/ recreere (parcuri, stadion/ sală de sport); Starea precară a căminului cultural; Starea de degradare a bisericii; Nu există sediu de bancă sau bancomat în comună.</p>
<b>AMENINȚĂRI</b>	<b>OPORTUNITĂȚI</b>
<p>Reducerea ponderii populației active; Creșterea șomajului în rândul populației tinere; Lipsa surselor de finanțare de la bugetul local; Lipsa cadrelor medicale specializate.</p>	<p>Îmbunătățirea sistemului legislativ în domeniul protecției sociale; Disponibilitatea populației; Existența surselor de finanțare pentru proiecte în domeniul resurselor umane (proiect de</p>



ASOCIAȚIA DE DEZVOLTARE DURABILĂ  
A JUDEȚULUI TULCEA

**Sprrijinim Dezvoltarea !**  
*Pentru egalitate de șanse și o administrație eficientă !*



CONSILIUL JUDEȚEAN TULCEA



ASOCIAȚIA COMUNELOR  
DIN ROMÂNIA



UNIUNEA EUROPEANĂ  
Fondul Social European



GUVERNUL ROMANIEI  
Ministerul Administrației și Internelor



Inovație în administrație  
Programul Operațional  
"Dezvoltarea Capacității Administrative"

	<p>aflat în evaluare);</p> <p>Implementare proiect finanțat din FEN pentru managementul deșeurilor (în parteneriat cu Consiliul Județean);</p> <p>Proiect cu finanțare FEN pentru after-school (depus);</p> <p>Proiect cu finanțare FEN pentru amenajare parcuri;</p> <p>Proiect cu finanțare FEN pentru dotarea cu centrale termice a școlii, căminului cultural și primăriei</p>
--	--

#### 8.4.Economie – turism

PUNCTE TARI	PUNCTE SLABE
<p>Existența a mai multor unități economice ;</p> <p>Potențial turistic (natural)</p> <p>Zone cu potențial agroturistic;</p> <p>Disponibilitatea administrației pentru sprijinirea investitorilor;</p> <p>Plante = produse naturale;</p> <p>Suprafețe ce se pretează la cultivare cereale și plante energetice;</p> <p>Existența asociației și societate comercială cu profil agricol;</p> <p>Potențial existent pentru obținerea de produse ecologice (pe 338 ha se practică agricultura ecologică);</p> <p>Existența unui fond piscicol diversificat;</p> <p>Zonă cu potențial eolian;</p>	<p>Lipsa utilității zona turism (drumuri, alimentare cu apă, canalizare, servicii de salubritate corespunzătoare);</p> <p>Resurse financiare limitate;</p> <p>Investitori insuficienți în zonă;</p> <p>Inițiative timide de mediatizare a zonei turistice;</p> <p>Proprietăți puternic fragmentate;</p> <p>Declinul activităților tradiționale de zootehnie și piscicultură;</p>
AMENINȚĂRI	OPORTUNITĂȚI
<p>Plecarea tinerilor reducerea populației active;</p> <p>Legislație instabilă;</p> <p>Rezistența la schimbare;</p>	<p>Finanțare + programe FEN pentru investiții în infrastructură și turism;</p> <p>Atragere investitori în turism prin acordare facilități;</p>



UNIUNEA EUROPEANĂ  
Fondul Social European



GUVERNUL ROMANIEI  
Ministerul Administrației și Internelor



Inovație în administrație  
Programul Operațional  
"Dezvoltarea Capacității Administrative"

<p>Imposibilitatea valorificării unor suprafețe mari (cca. 3600 ha) deoarece comuna se află în Sit Natura 2000;</p> <p>Descurajarea practicării agriculturii ecologice datorită lipsei de susținere financiară de la bugetul de stat pentru perioadă de conversie (2-3 ani) pentru curățare a solului;</p> <p>Interes redus al investitorilor de a demara afaceri în comună, datorită infrastructurii fizice neadecvate, raportat la potențialul comunei;</p>	<p>Înființare de microferme;</p> <p>Recoltare stuf;</p> <p>Exploatarea calcar;</p> <p>Posibilitatea înființării de câmpuri eoliene;</p> <p>Acordare subvenții pentru terenurile cultivate;</p> <p>crearea de societăți noi în domeniul turismului și agroturismului;</p> <p>Crearea de locuri de muncă permanente;</p> <p>Recalificarea forței de muncă disponibile;</p> <p>Dezvoltarea structurii informaționale privind oportunitățile turismului;</p> <p>Posibilitatea accesării de FEN pentru intabularea terenurilor, existând posibilitatea comasării terenurilor.</p>
---	--

### 8.5. Infrastructură și mediu

PUNCTE TARI	PUNCTE SLABE
<p>Drum județean reabilitat care străbate localitatea</p> <p>Existența utilităților (energie electrică, telefonie, parțial alimentare cu apă (100% Beștepe, în implementare de Băltenii de Sus și 0% în Băltenii de Jos, iluminat public);</p> <p>Forța de muncă disponibilă;</p> <p>Există persoană specializată în atragerea surselor de finanțare;</p> <p>Există telefonie fixă, mobilă, cablu TV, acces la internet;</p> <p>Există școală și grădiniță;</p> <p>Există oficiu poștal (în Beștepe);</p> <p>Poluarea atmosferică redusă, absența în zonă a unor surse importante de nocivitate;</p>	<p>Resurse financiare (buget local) insuficiente pentru dezvoltare;</p> <p>Iresponsabilitatea unor cetățeni care distrug și sustrag elemente de infrastructură;</p> <p>Dispensar uman nereabilitat și dotat;</p> <p>Lipsă bază sportivă/ lipsa sală sport ;</p> <p>Lipsă infrastructură reabilitată (drumuri comunale, canalizare, apă, cămine culturale, școli, etc) în special în Băltenii de Sus și Băltenii de Jos;</p> <p>Existența unei stații de epurare și tratarea a apelor uzate;</p> <p>Interesul scăzut în protecția mediului înconjurător;</p> <p>Educația ecologică este superficială;</p> <p>Colectarea neselectivă a deșeurilor în vederea</p>





UNIUNEA EUROPEANĂ  
Fondul Social European



GUVERNUL ROMÂNIEI  
Ministerul Administrației și Internelor



Inovație în administrație  
Programul Operațional  
"Dezvoltarea Capacității Administrative"

	reciclării, refolosirii, recuperării sau valorificării lor; Starea de degradare a digului; Lipsă spații joacă pentru copii, parcuri;
<b>AMENINȚĂRI</b>	<b>OPORTUNITĂȚI</b>
Degradarea progresivă a infrastructurii existente Lipsa sprijinului financiar județean Surse financiare proprii insuficiente pentru realizare investiții Capacitate scăzută a populației de a prelua și suporta costuri specifice de utilizare ale sistemului de alimentare cu apă, sistemului de canalizare, etc.;; Mentalitatea de indiferență față de protecția mediului;	Locuri atractive pentru dezvoltarea turistică; Zonă cu potențial eolian; Încheiere parteneriate publicprivate pentru construirea unor elemente de infrastructură (stație tratare și valorificare deșeuri, alimentare cu apă, canalizare); Organizarea sistemului de colectare selectivă, a spațiului de depozitare și transportul deșeurilor; implementare proiect finanțat din FEN pentru managementul deșeurilor; Existența unor surse de finanțare nerambursabilă și accesarea programe de finanțare.

## 9.SEMINARUL VIZIUNILOR

Întrebarea seminarului : **Ce vedem realizat în comuna Beștepe în anul 2016?**

9.1.Obiectivul seminarului : **Identificarea realizărilor comunității comunei Beștepe peste 5 ani**

<b>INFRASTRUCTURA REALIZATĂ REABILITATĂ EXTINSĂ</b>
Reabilitare și modernizare străzi în localitatea Beștepe
Asfaltare drumuri comunale în localitatea Băltenii de Sus
Construire reabilitare poduri podețe, drene în toată comuna Beștepe
Modernizare derea localitatea Beștepe
Reabilitare străzi, acces cimitir în localitatea Beștepe
<b>SISTEM APĂ-CANAL EXTINS</b>
Proiect integrat alimentare cu apă în sistem centralizat în localitatea Băltenii de Sus
Canalizare și stație epurare Comuna Beștepe și Băltenii de Sus
Alimentare cu apă Băltenii de Jos



UNIUNEA EUROPEANĂ  
Fondul Social European



GUVERNUL ROMANIEI  
Ministerul Administrației și Internelor



Inovație în administrație  
Programul Operațional  
"Dezvoltarea Capacității Administrative"

Sistem de canalizare în localitatea Băltenii de Jos
<b>CONSTRUCȚII PUBLICE DE INTERES LOCAL REALIZATE ȘI DOTĂRI SERVICII</b>
Construire și dotare dispensar uman
Reabilitare Cămin Cultural Beștepe
Reabilitare dig de apărare localități
Grădiniță cu program normal, teren de joacă și împrejmuire comuna Beștepe
Stadion finalizat
Extindere linie aeriană joasă tensiune în localitatea Băltenii de Sus
Extindere linie aeriană joasă tensiune în localitatea Beștepe
Centrală termică școală
Biserici renovate
Iluminat stradal
<b>ALTERNATIVE ECONOMICE DEZVOLTATE</b>
Minifabrică pentru prelucrarea stufului
Crearea de asociații de producție
Înființare miniferme zootehnice
Plantații de vii
Livezi
Organizare târguri
<b>ZONE DE AGREMENT REALIZATE</b>
Parc zona centrului localitatea Beștepe
Locuri de joacă copii Beștepe
Teren de fotbal
Locuri de joacă Băltenii de Sus și Băltenii de Jos
Amenajare Ghiolbas pentru pescuit sportiv și alte sporturi
<b>TURISM</b>
Promovare zonă turistică pe internet
Tipărirea unei broșuri
Circuit turistic
Condiții de cazare
Debarcader la Băltenii de Sus
<b>SERVICII SOCIALE REALIZATE</b>
Un centru pentru bătrâni



ASOCIAȚIA DE DEZVOLTARE DURABILĂ  
A JUDEȚULUI TULCEA

**Sprrijinim Dezvoltarea !**  
*Pentru egalitate de șanse și o administrație eficientă !*



CONSILIUL JUDEȚEAN TULCEA



ASOCIAȚIA COMUNELOR  
DIN ROMÂNIA



UNIUNEA EUROPEANĂ  
Fondul Social European



GUVERNUL ROMANIEI  
Ministerul Administrației și Internelor



Inovație în administrație  
Programul Operațional  
"Dezvoltarea Capacității Administrative"

Centru de informare al cetățeanului Primăria Beștepe
Serviciul de gospodărie comunală funcțional
<b>SISTEM ECOLOGIC FINALIZAT</b>
Stație transfer deșeuri – Stație compost gunoi de grajd
Canalizare stație de epurare și finalizată și funcțională
Dotare cu pubele și containere
Gestionarea și valorificarea deșeurilor
Curățenie
<b>TRADIȚII PROMOVATE</b>
Ansamblu folcloric
Zilele satului
Hramul bisericii
Muzeu
<b>URBANISM</b>
PUG și regulament local de urbanism al comunei Beștepe

## 10.SEMINARUL CONTRADICȚIILOR

**Obiectiv general : Identificarea obstacolelor care pot împiedica realizarea viziunilor comunității Beștepe până în anul 2016**

**10.1.Întrebare generală : Care sunt obstacolele care pot împiedica realizarea viziunilor comunității Beștepe până în anul 2016?**

<b>MANAGEMENT DEFECTUOS AL PROMOVĂRII COMUNEI BEȘTEPE</b>
Promovarea insuficientă a localității (APL, comunitate)
Promovarea defectuoasă a imaginii comunei Beștepe
Promovare a imaginii comunei prin sisteme electronice nerealizată
Imaginea nefavorabilă a investitorilor despre comuna Beștepe
Lipsa informațiilor în legătură cu comuna Beștepe
<b>IMPLICARE INSUFICIENTĂ A CETĂȚENILOR ÎN DEZVOLTAREA LOCALĂ</b>
Prioritățile nu sunt identificate prin participarea cetățenilor
Lipsa comunicării și implicării cetățenilor în elaborarea programelor de dezvoltare
Colaborarea defectuoasă a cetățenilor cu factorii de decizie
Nepăsarea și reticența la activități participative



UNIUNEA EUROPEANĂ  
Fondul Social European



GUVERNUL ROMANIEI  
Ministerul Administrației și Internelor



Inovație în administrație  
Programul Operațional  
"Dezvoltarea Capacității Administrative"

<b>PARTENERIATE NEDEZVOLTATE LA NIVEL COMUNITAR</b>
Inconștiența factorilor de decizie implicați în proiecte europene
Colaborarea insuficientă între factorii de decizie în dezvoltarea comunității
Divizarea colectivității locale datorită intereselor diferite
<b>STRATEGIE DURABILĂ DE DEZVOLTARE INCOMPLETĂ A ZONEI</b>
Neidentificarea corectă a oportunităților și posibilităților de dezvoltare locală și zonală
Strategie de prioritizare a investițiilor de infrastructură nedezvoltată
Plan zonal de combatere a efectelor inundațiilor
<b>MĂSURI NEIDENTIFICATE PENTRU ATRAGERE DE INVESTITORI</b>
Strategia administrației de atragere a investitorilor precară
Facilități locale nestabilite
Capacități insuficiente în atragerea de investitori străini
<b>SURSE FINANCIARE INSUFICIENTE LA NIVEL LOCAL</b>
Surse financiare neidentificate pentru proiectele comunității
Surse financiare insuficiente la nivelul comunității
<b>LOCURI DE MUNCĂ INSUFICIENTE</b>
Lipsa specialiștilor în domenii prioritare
Migrația sătenilor la oraș
Îmbătrânirea populației
Absența măsurilor de reconversie profesională
Spirit antreprenorial scăzut
Resurse locale nevalorificate animale și vegetale
<b>DOTĂRI INSUFICIENTE PENTRU SĂNĂTATE ȘI EDUCAȚIE</b>
Dispensar în stare fizică de degradare și dotat necorespunzător
Școli fără dotări
Școli și grădinițe nereabilitate



ASOCIAȚIA DE DEZVOLTARE DURABILĂ  
A JUDEȚULUI TULCEA

**Sprrijinim Dezvoltarea !**  
*Pentru egalitate de șanse și o administrație eficientă !*



CONSILIUL JUDEȚEAN TULCEA



ASOCIAȚIA COMUNELOR  
DIN ROMÂNIA



## 11.SEMINARUL DIRECTIILOR STRATEGICE

### 11.1.Direcția strategică: 1. Dezvoltarea și modernizarea infrastructurii

	Obiective specifice	Activități de realizat
1.	<b>Reabilitarea și modernizarea drumurilor comunale în localitățile Beștepe, Băltenii de Sus și Băltenii de Jos</b>	Identificarea drumurilor din inventarul comunei și evaluarea stării acestora
		Plan de reabilitare drumuri
		Proiecte de finanțare depuse
		Realizare lucrări reabilitare drumuri
2.	<b>Reabilitare/ modernizare drumuri de exploatație în satele comunei</b>	Evaluare stare actuală drumuri
		Parteneriate public -private
		Reabilitare drumuri de exploatație
3.	<b>Regularizare curs drea și construcție poduri traversare drea sat Beștepe</b>	Realizare Studiu de Fezabilitate
		Identificare posibilități finanțare
		Proiect cu finanțare nerambursabilă
4.	<b>Sistem alimentare cu apă Băltenii de Jos și Băltenii de Sus</b>	Execuție și derulare proiect
		Alocare resurse financiare necesare SF
		Studiu fezabilitate
		Proiectare
5.	<b>Îmbunătățirea și extinderea rețelei de alimentare cu apă a locuitorilor din Beștepe</b>	Semnare contract de finanțare
		Execuție
		Alocare resurse financiare necesare SF
		Studiu fezabilitate
		Proiectare tehnică
6.	<b>Sistem centralizat de canalizare și stație epurare, dotare cu denitrator pentru tratarea apei în localitățile Beștepe, Băltenii de Sus și Băltenii de Jos</b>	Semnare contract de finanțare
		Execuție
		Alocare resurse financiare necesare SF
		Elaborare Studiu de Fezabilitate
		Proiect tehnic
		Identificare fond de finanțare
7.	<b>Achiziție două debarcadere la Băltenii de Sus și Băltenii de Jos și amenajarea zonei de acostare</b>	Elaborare cerere de finanțare
		Realizare lucrări sistem de canalizare și stație de epurare
		Evaluare stare fizica a debarcaderelor și zonei de acostare
		Studiu de piață
		Organizare procedură achiziție publică
		Realizare





Obiective specifice		Activități de realizat
8.	<b>Decolmatare Braț Sf. Gheorghe în zona Băltenii de Sus și Băltenii de Jos</b>	Proiect tehnic
		Studiu de impact
		Cerere de finanțare
		Semnare contract grant
		Implementare proiect
9.	<b>Reproiectare și construcție dig apărare împotriva inundațiilor în zona Băltenii de Sus</b>	Studiu fezabilitate, Proiect tehnic
		Memoriu justificativ către Administrația Fondului de Mediu și Apele Române
		Obținere finanțare
		Realizare
10.	<b>Consolidare, reabilitare dig protecție în Băltenii de Jos</b>	Studiu fezabilitate, Proiect tehnic
		Memoriu justificativ către Administrația Fondului de Mediu și Apele Române
		Obținere finanțare
		Realizare
11.	<b>Supraînălțare dig protecție în localitatea Beștepe (în zona Ghiolbas)</b>	Studiu fezabilitate, Proiect tehnic
		Memoriu justificativ către Administrația Fondului de Mediu și Apele Române
		Obținere finanțare
		Realizare
12.	<b>Forarea de puțuri de apă potabilă în Beștepe</b>	Identificare amplasamente propice
		Identificare posibilități finanțare
		Realizare
13.	<b>Construcție și dotarea cămin cultural nou în localitatea Beștepe</b>	Amplasament
		Alocare resurse necesare
		Elaborare Proiect tehnic
		Întocmire cerere de finanțare
		Realizare lucrări de reabilitare și dotare
14.	<b>Construcție clădire multifuncțională socioeducativ-culturală Băltenii de Sus</b>	Amplasament
		Alocare resurse necesare
		Elaborare Proiect tehnic
		Întocmire cerere de finanțare
		Realizare lucrări de reabilitare și dotare
15.	<b>Reabilitarea școlilor și grădinițe din Beștepe și Băltenii de Jos</b>	Evaluare situație actuală
		Alocare resurse necesare
		Elaborare Proiect tehnic
		Întocmire cerere de finanțare
		Realizare lucrări de reabilitare
16.	<b>Înființare și dotare centru after-school în</b>	Identificare locație





	Obiective specifice	Activități de realizat
	localitatea Beștepe	Oportunități de finanțare pentru amenajare și dotare Realizare centru
17.	<b>Creșterea independenței energetice pentru căminului cultural, Primăriei și școlii din localitatea Beștepe prin dotarea cu centrale termice</b>	Evaluare situație actuală (stabilirea necesarului de dotări) Identificare fond de finanțare și întocmirea cererii de finanțare Dotare școală
18.	<b>Reabilitare sediu Primărie</b>	Studiu și fezabilitate, proiect tehnic Identificare surse de finanțare Reabilitare
19.	<b>Modernizare centru civic (spații verzi, parcuri, etc)</b>	Evaluare și identificare potențiale locații Elaborare Studiu de Fezabilitate Stabilire surse de finanțare și Întocmire cerere de finanțare pentru lucrări de realizare și dotare Realizare lucrări
20.	<b>Modernizare și împrejmuire teren sport Școala Beștepe</b>	Proiect tehnic Execuție
21.	<b>Modernizarea și finalizarea sistemului de iluminat public în satele comunei</b>	Evaluare situație actuală Ridicare topo, studii Fonduri nerambursabile Modernizarea sistemului de iluminat public
22.	<b>Construcție stație eoliană pentru asigurarea independenței energetice a Comunei Beștepe</b>	Stabilire amplasament Identificare oportunități finanțare Scriere cerere de finanțare Implementare proiect
23.	<b>Împrejmuire cimitire în localitățile Beștepe și Băltenii de Jos</b>	Identificare surse de finanțare Realizarea împrejmuire cimitire
24.	<b>Lucrări de eliminare a efectelor produse de alunecările de teren și inundații</b>	Scriere proiect cu posibilitatea finanțării de către Autoritatea Fondului de Mediu
25.	<b>Amenajare lacuri prin decolmatare</b>	Studiu de fezabilitate , studiu de impact Resurse financiare Implementare Mediatizare
26.	<b>Construire reabilitare poduri podețe, drene în localitățile Beștepe, Băltenii de Sus și</b>	Inventariere infrastructură existentă Evaluare situație actuală Studiu de fezabilitate





Obiective specifice		Activități de realizat
	<b>Bălteni de Jos</b>	Oportunități finanțare Construire
27.	<b>Lucrări de împădurire a terenurilor degradate</b>	Delimitarea terenurilor de ameliorare Proiectare Documentație tehnico-economică Oportunități finanțare Lucrări împădurire
28.	<b>Înființare plantații de salcie energetică</b>	Identificare amplasament Mediatizare inițiativă Acorduri parteneriate Realizare

### 11.2. Direcția strategică: 2. Dezvoltarea agriculturii, sectorului zootehnic și piscicol

Obiective specifice		Activități de realizat
1.	<b>Reabilitare sistem irigații</b>	Stabilire parteneriate între asociațiile agricole din comuna Beștepe și alte comune Accesare fonduri Reabilitare sistem
2.	<b>Dotare stații de pompare a apei pentru sistemul de irigații</b>	Stabilire necesar dotări Identificare finanțare Achiziție și instalare
3.	<b>Construcție stație de pompare nouă la Beștepe (zona Baba Neagră) pentru un sistem hidrodinamic de irigații (furnizarea apei din Dunăre pentru sistemul de irigații)</b>	Stabilire amplasament Studiu de fezabilitate, proiect tehnic Parteneriat cu asociațiile cu profil agricol Scriere cerere de finanțare Construcție și dotare
4.	<b>Înființare puncte de colectare a laptelui și altor produse agricole (legume, fructe, miere, etc)</b>	Identificare Potențiali producători și furnizori agricoli și agenți economici Plan de afaceri pentru comercializarea produselor și preluarea lor de către operatorii economici specializați cu prelucrarea Surse de finanțare din subvenții de la bugetul de stat Selectare locație







		Înființare locuri de muncă
		Realizare
5.	Reabilitare pășunilor comunale	Studiu de fezabilitate
		Identificare surse de finanțare
		Elaborare proiect tehnic și realizare
6.	Dezvoltarea asociațiilor de producători	Identificarea celor interesați
		Organizare sesiuni de instruire și informare
7.	Încurajarea bioagriculturii	Facilități fiscale în primii ani pentru terenurile care sunt pregătite pentru agricultura ecologică
		Promovare
8.	Înființare plantații pomicele și viticole	Consultanță pentru micii investitori pentru identificare posibilități de finanțare
		Cerere de finanțare
		Realizare
9.	Organizare târg de animale	Stabilire locație
		Asigurare condiții necesare și obligatorii
		Amenajare
		Deschidere
		Întreținere
10.	Microferme zootehnice pentru creșterea animalelor	Facilități fiscale
		Parteneriate public -private pentru stații de epurare, etc
		Parteneriat cu APIA și Camera Județeană Agricolă Tulcea
		Promovare zonă ca și potențial
11.	Reabilitare „Casa Agronomului”	Elaborare Studiu de Fezabilitate și proiect tehnic
		Realizare lucrări

### 11.3.Direcția strategică: 3. Modernizarea serviciilor publice și înființarea serviciilor necesare

	Obiective specifice	Activități de realizat
1.	Dezvoltarea serviciului de salubritate	Analiză documente necesare
		Susținerea ideii în ședința Consiliului Local
2.	Înființarea unei societăți comerciale de prestări servicii	Informare, pregătire documentație
		Înființare
3.	Dotarea cu pubele, containere, coșuri de gunoi pentru colectarea	Stabilire necesar dotări
		Derulare proiect de management integrat al deșeurilor





	Obiective specifice	Activități de realizat
	<b>selectivă a deșeurilor de la populație</b>	Distribuire dotări către fiecare gospodărie
4.	<b>Campanie de informare pentru populație pentru colectarea selectivă a deșeurilor</b>	Pregătire campanie: materiale scrise, broșuri
		Recrutare voluntară
		Ședințe publice de informare pentru populație
		Amenajare puncte de colectare selectivă în locuri publice
		Activități practice de ecologizare selectivă
5.	<b>Construire dispensar uman și dotare instrumentar și mobilier specific în localitatea Beștepe</b>	Identificare amplasament
		Identificare resurse
		Dotare cu echipamente dispensar
6.	<b>Deschiderea unui punct farmaceutic în Beștepe</b>	Identificarea unui spațiu ce va putea avea aceasta destinație
		Identificarea și atragerea investitorului
		Realizare
7.	<b>Amenajare cabinet stomatologic</b>	Identificarea unui spațiu ce va putea avea aceasta destinație
		Identificarea și atragerea investitorului
		Realizare
8.	<b>Înființare punct sanitar veterinar</b>	Identificarea unui spațiu ce va putea avea aceasta destinație
		Identificarea și atragerea investitorului
		Realizare
9.	<b>Construire locuințe de serviciu (ANL) pentru tineri specialiști (medici, cadre didactice, ingineri, etc)</b>	Identificare teren
		Studiu de fezabilitate
		Proiectare tehnică
		Identificare surse
		Derulare investiție
10.	<b>Locuințe sociale pentru familiile tinere sau aflate în dificultate</b>	Identificare teren
		Studii, proiectare
		Realizare lucrări construcție
		Stabilire criteriilor de acordare
		Mediatizare





	Obiective specifice	Activități de realizat
		Selecție familii Acordarea locuințelor familiilor selectate Asigurare rețea de utilități
11.	<b>Acordare teren pentru case pentru familiile tinere sau aflate în dificultate</b>	Identificare teren Stabilire criteriilor de acordare Mediatizare Selecție familii Acordarea terenului familiilor selectate Asigurare rețea de utilități
12.	<b>Înființare și dotare centru after-school în localitatea Beștepe</b>	Identificare locație Oportunități de finanțare pentru amenajare și dotare Realizare centru
13.	<b>Modernizare/ reabilitare piață agroalimentară în localitatea Beștepe</b>	Necesari lucrări Crearea condițiilor necesare (grupuri sanitare, etc)
14.	<b>Campanie de informare sanitar - veterinară a populației despre normele sanitare - veterinară impuse în Uniunea Europeană în domeniul zootehnic și a consumului alimentar</b>	Identificare sponsori, parteneri Pregătire campanie Implementare campanii
15.	<b>Modernizarea Centrului Socio-medical al comunei prin dotări și realizare de instalații moderne</b>	Identificare surse de finanțare Realizare aplicații de finanțare Realizare
16.	<b>Dezvoltarea serviciilor oferite de Centrul medico-social al comunei prin achiziții de instrumente, echipamente și utilaje moderne</b>	Identificare surse de finanțare Realizare aplicații de finanțare Realizare

#### 11.4.Direcția strategică: 4. Revitalizarea activităților culturale și sportive

Obiective specifice	Activități de realizat
---------------------	------------------------





Obiective specifice		Activități de realizat
1.	<b>Deschiderea unui spațiu expozițional/ un muzeu al comunității</b>	Spațiu disponibil sau achiziție spațiu
		Reabilitare și dotare cu mijloace antiefracție
		Colectare obiecte și lucrări ale personalităților
		Expunere
		Deschidere și sustenabilitate
		Includere în circuite turistice
2.	<b>Amenajare lacuri piscicole pentru pescuit sportiv și alte sporturi de agrement</b>	Studiu de fezabilitate , studiu de impact
		Încheierea unor eventuale parteneriate public-private
		Resurse financiare
		Implementare
3.	<b>Renovarea bisericii din localitatea Beștepe</b>	Mediatizare
		Identificare surse finanțare
		Scriere proiecte
4.	<b>Reluarea și inițierea de activități culturale</b>	Realizare
		Organizarea acțiunii culturale „Fiii Satului”, festivaluri
		Hramul bisericii Sf. Gheorghe
		Promovarea grupurilor artistice locale
5.	<b>Sa nu ne pierdem cultura și tradițiile- ghid local de promovare</b>	Dezvoltarea de activități culturale locale
		Documentare ghid cultural
		Căutare surse de finanțare
6.	<b>Realizarea unui complex sportiv în localitatea Beștepe</b>	Tipărire ghid și promovarea moștenirii culturale locale susținuta de evenimente locale
		Evaluare și identificare potențiale locații
		Elaborare Studiu de Fezabilitate
		Stabilire surse de finanțare și întocmire cerere de finanțare pentru lucrări de realizare și dotare
7.	<b>Realizarea parcuri și locuri de joacă pentru copii în localitatea Băltenii de Sus</b>	Realizare lucrări
		Evaluare și identificare potențiale locații
		Elaborare Studiu de Fezabilitate și Proiect tehnic
		Stabilire surse de finanțare și întocmire cerere de finanțare pentru lucrări de realizare și dotare
		Realizare lucrări





### 11.5. Direcția strategică: 5. Crearea unui cadru favorabil investitorilor

Obiective specifice		Activități de realizat
1.	<b>Modernizare infrastructură de drumuri pentru atragerea de investitori în domeniul turismului</b>	Studii fezabilitate
		Încheierea unor eventuale parteneriate public - private pentru realizare unor obiective de investiții publice
		Realizare
2.	<b>Acordarea de facilități pentru investitori</b>	Stabilirea de facilități pentru investitori prin Administrația Publică Locală
		Acordarea prin hotărâre a Consiliului local a tuturor facilităților legale pentru investitori
		Promovarea facilităților acordate pentru investitori
3.	<b>Introducerea comunei în circuitele turistice de interes zonal</b>	Încheiere parteneriate cu Consiliul Județean și cu agenții de turism
		Identificare sponsori privați (din agenții economici direct interesați)
		Realizare materiale promoționale
		Publicitate pe internet
4.	<b>Stimularea și atragerea întreprinzătorilor în turism și agroturism</b>	Implementare
		Identificarea gospodăriilor care pot practica agroturismul
		Înstruire întreprinzători în agroturism
		Înființare clase agroturism – meșteșuguri
		Identificare facilități pentru întreprinzători
5.	<b>Dezvoltarea capacității de formare profesională pentru categoriile dezavantajate/reconversie profesională</b>	Evaluarea oportunităților turistice a comunei
		Parteneriate cu AJOFM sau ONG-uri
		Identificarea cerințelor pe piața muncii din zonă
		Diseminare
6.	<b>Dezvoltare sector IMM care sa valorifice resurse locale</b>	Organizare
		Identificarea persoanelor cu inițiativă
		Organizare de instruirii și seminarii adresate întreprinzătorilor
		Evaluarea Potențialului de resurse naturale (plante medicinale, fructe de pădure, ciuperci, etc.)
		Mediatizarea programelor de facilități pentru crearea locurilor de muncă





Obiective specifice		Activități de realizat
		Identificare piețe pentru produsele locale
7.	<b>Construcția unei tabere la Băltenii de Sus</b>	Identificare amplasament
		Studiu de fezabilitate
		Parteneriat
		Surse de finanțare
		Construire
8.	<b>Stimulare investitori pentru exploatarea carierei de piatra (calcar) (zona Chiochiova)</b>	Mediatizare inițiativă, facilități
		Acordare avize, autorizații
		Parteneriate
		Exploatare carieră

### 11.6.Direcția strategică: 6. Elaborarea și implementarea strategiei de promovare a comunei Beștepe

Obiective specifice		Activități de realizat
1.	<b>Promovarea imaginii comunei Beștepe</b>	Promovarea imaginii comunei prin mass – media locală și națională
		Realizarea de pliante, broșuri și alte instrumente de promovare
		Realizarea unui plan de promovare a comunei la televiziune și radio
		Realizarea unui catalog de promovare a localității
		Reproiectarea website-ului de promovare a comunității
		Realizarea unei monografii a comunei
2.	<b>Ateliere meșteșugărești pentru conservarea culturii sau tradiției</b>	Identificare mici meșteșugari
		Identificare locație
		Stimulare mici meșteșugari
		Sprijin în desfacerea produselor meșteșugărești
		Predare meșteșuguri tradiționale
3.	<b>Realizare standuri de promovare a produselor locale</b>	Identificare produse locale
		Realizarea facilităților de expunere și valorificare a produselor
		Promovare
4.	<b>Introducerea comunei în circuitele turistice</b>	Încheiere parteneriate cu Consiliul Județean și cu





Obiective specifice		Activități de realizat
	<b>de interes zonal</b>	agenții de turism
		Identificare sponsori privați (din agenții economici direct interesați)
		Realizare materiale promoționale
		Publicitate pe internet
		Implementare
5.	<b>Amenajare punct de informare turistică în localitatea Beștepe</b>	Identificare amplasament
		Realizare utilități și dotare
6.	<b>Amenajare camping la Băltenii de Sus</b>	Identificare locație
		Identificare firme private interesate/ sponsori sau parteneriate
		Avize, autorizații
		Amenajare spațiu

### 11.7. Direcția strategică: 7. Dezvoltarea capacității administrative și întărirea mecanismului de atragere de fonduri

Obiective specifice		Activități de realizat
1.	<b>Actualizare Plan Urbanistic General și Regulament local de urbanism al Comunei Beștepe și intabulare terenuri</b>	Identificare resurse financiare
		Proiectare
		Întâlniri publice cu cetățenii pentru identificarea și acceptarea soluțiilor propuse
		Modificarea PUG în concordanță cu nevoile de dezvoltare ale comunei: spații de locuit, zona industrială limitată, etc
2.	<b>Dezvoltarea și modernizarea comunicațiilor la sediul Primăriei (telefonie și internet)</b>	Evaluare situație actuală
		Proiect cu fonduri nerambursabile
		Selectarea providerului ce asigură cele mai bune servicii
3.	<b>Creșterea eficienței personalului din Primărie prin participarea la programe de instruire specifice și dotarea cu softuri specifice</b>	Identificare nevoi
		Cuantificare efort financiar
		Scrisoare cerere de finanțare
		Implementare
4.	<b>Specializare uneia sau mai multor persoane</b>	Accesarea de fonduri externe prin biroul specializat din





Obiective specifice		Activități de realizat
	în scrierea de proiecte și în supravegherea/ urmărirea execuției lucrărilor	cadrul C.L. Formarea de specialiști (A.P.L.) pentru atragerea / implementarea proiectelor
5.	Atragerea de finanțări	Identificare/ diseminare surse de finanțare Instruire personal din Primărie Realizare și actualizare bază de date surse de finanțare Stabilirea de parteneriate funcționale la nivel de comunitate
6.	Realizarea unor schimburi de experiență cu alte comunități rurale din județ, țară și străinătate	Stabilire parteneriate comunitare Schimb experiențe și know-how
7.	Înfrățire întrecetățenii comunei Beștepe și o comună similară din Uniunea Europeană	Implementare proiect înfrățire: Europa pentru cetățeni 2007- 2013

### 11.8. Direcția strategică: 8. Implicarea cetățenilor în viața comunității și cultivarea spiritului civic

Obiective specifice		Activități de realizat
1.	Birou de consiliere pentru cetățeni	Surse de finanțare pentru: - personal și dotare materială - consiliere în domeniul de interes administrativ
2.	Informarea și consultarea cetățenilor	Realizare calendar cu întâlniricetățenești periodice Organizare de adunări pentru informarea cetățenilor Mediatizare exemple de bună practică din alte comunități Realizare și amplasare de panouri publicitare și informative Informare cu scopul creșterii spiritului asociativ
3.	Conștientizareacetățenilor în gestionarea deșeurilor	Campanie de informare în domeniul protecției mediului Întâlniricetățenești pentru identificarea necesităților (containere, amplasare)







UNIUNEA EUROPEANĂ  
Fondul Social European



GUVERNUL ROMANIEI  
Ministerul Administrației și Internelor



Inovație în administrație  
Programul Operațional  
"Dezvoltarea Capacității Administrative"

## 12. PLANUL DE ACȚIUNE PARTICIPATIV PRIVIND REALIZAREA DIRECȚIILOR STRATEGICE 2014-2020

### 12.1. Direcția strategică: 1. Dezvoltarea și modernizarea infrastructurii

Responsabili: Membrii Comitetului de Dezvoltare Socio-Economică

Obiective specifice	Activități de realizat	Pașîntreprinși pentru realizarea activității	Termene de implementare	Costuri estimative (RON)			Responsabili
				Din surse locale	Din surse atrase	Total	
1. <b>Reabilitarea și modernizarea drumurilor comunale în localitățile Beștepe, Băltenii de Sus și Băltenii de Jos</b>	Identificarea drumurilor din inventarul comunei și evaluarea stării acestora	-Realizat inventar Băltenii de Sus -Raport de evaluare a stării obiectivelor de realizat Băltenii de Sus -Elaborare Notă de Fundamentare și prezentarea sa în consiliul local Băltenii de Sus	Realizat Realizat  Realizat	- -  -	-	- -  -	Membrii CDSE
	Identificarea drumurilor din inventarul comunei și evaluarea stării acestora	-Realizat inventar Băltenii de Jos și Beștepe -Raport de evaluare a stării obiectivelor de realizat Băltenii de Jos și Beștepe -Elaborare Notă de Fundamentare și prezentarea sa în consiliul	2014-2018	- 20.000 lei  -	-	- 20.000 lei  -	Membrii CDSE



ASOCIAȚIA DE DEZVOLTARE DURABILĂ  
A JUDEȚULUI TULCEA

**Sprrijinim Dezvoltarea !**  
*Pentru egalitate de șanse și o administrație eficientă !*



CONSILIUL JUDEȚEAN TULCEA



ASOCIAȚIA COMUNELOR  
DIN ROMÂNIA



UNIUNEA EUROPEANĂ  
Fondul Social European



GUVERNUL ROMÂNIEI  
Ministerul Administrației și Internelor



Inovație în administrație  
Programul Operațional  
"Dezvoltarea Capacității Administrative"

Obiective specifice	Activități de realizat	Pașii întreprinși pentru realizarea activității	Termene de implementare	Costuri estimative (RON)			Responsabili
				Din surse locale	Din surse atrase	Total	
		local Băltenii de Jos și Beștepe					
	Plan de reabilitare drumuri	-Calendar de reabilitări realizat pentru Băltenii de Sus -Plan de Activități pentru lucrări cu eforturi locale realizat pentru Băltenii de Sus -Planul atragerii altor surse realizat pentru Băltenii de Sus	Realizat  Realizat  Realizat	-  -  -	-  -  -	-  -  -	Membrii CDSE
	Plan de reabilitare drumuri	-Calendar de reabilitări realizat pentru Băltenii de Jos și Beștepe -Plan de Activități pentru lucrări cu eforturi locale realizat pentru Băltenii de Jos și Beștepe -Planul atragerii altor surse	2014-2018	-  -  -	-  -  -	-  -  -	Membrii CDSE



ASOCIAȚIA DE DEZVOLTARE DURABILĂ  
A JUDEȚULUI TULCEA

**Sprrijinim Dezvoltarea !**  
*Pentru egalitate de șanse și o administrație eficientă !*



CONSILIUL JUDEȚEAN TULCEA



ASOCIAȚIA COMUNELOR  
DIN ROMÂNIA



UNIUNEA EUROPEANĂ  
Fondul Social European



GUVERNUL ROMÂNIEI  
Ministerul Administrației și Internelor



Inovație în administrație  
Programul Operațional  
"Dezvoltarea Capacității Administrative"

Obiective specifice	Activități de realizat	Pașii întreprinși pentru realizarea activității	Termene de implementare	Costuri estimative (RON)			Responsabili
				Din surse locale	Din surse atrase	Total	
		realizat pentru Băltenii de Jos și Beștepe					
	Proiecte de finanțare depuse	-Cereri de finanțare formulate pentru Băltenii de Sus -Cereri de finanțare depuse pentru Băltenii de Sus	Realizat  Realizat	-  -	-  -	-  -	Membrii CDSE
	Proiecte de finanțare depuse	-Cereri de finanțare formulate pentru Băltenii de Jos și Beștepe -Cereri de finanțare depuse pentru Băltenii de Sus și Beștepe	2014-2020	-  -	-  -	-  -	Membrii CDSE
	Realizare lucrări reabilitare drumuri	-Reabilitarea drumurilor comunale în localitatea Beștepe, Băltenii de Sus și Băltenii de Jos	2014- 2020	-	10.400.000 lei Programul de reabilitare și modernizare 10.000 km de drumuri de interes local aprobat prin HG nr. 530/ 2010,	10.400.000 lei	Membrii CDSE



ASOCIATIA DE DEZVOLTARE DURABILĂ  
A JUDEȚULUI TULCEA

**Sprijinim Dezvoltarea !**  
*Pentru egalitate de șanse și o administrație eficientă !*



CONSILIUL JUDEȚEAN TULCEA



ASOCIATIA COMUNELOR  
DIN ROMANIA



UNIUNEA EUROPEANĂ  
Fondul Social European



GUVERNUL ROMÂNIEI  
Ministerul Administrației și Internelor



Inovație în administrație  
Programul Operațional  
"Dezvoltarea Capacității Administrative"

Obiective specifice	Activități de realizat	Pașii întreprinși pentru realizarea activității	Termene de implementare	Costuri estimative (RON)			Responsabili	
				Din surse locale	Din surse atrase	Total		
					parte integrantă a Programului Național de Dezvoltare a Infrastructurii Finanțare prin ITI Delta Dunării			
2.	<b>Reabilitare/modernizare drumuri de exploatare în satele comunei</b>	Evaluare stare actuală drumuri	- Inventariere drumuri de exploatare - Constatare stare de degradare drumuri	Realizat	-	-	-	Membrii CDSE
		Parteneriate public - private	-Identificare investitori interesați -Stabilire responsabilități - Încheiere acord de parteneriat	2015-2018	-	-		Membrii CDSE
		Reabilitare drumuri de exploatare	-Lucrări reabilitare drumuri	2015-2020	-	Din surse atrase de la investitorii ce s-au angajat în parteneriatul	-	Membrii CDSE



ASOCIATIA DE DEZVOLTARE DURABILĂ  
A JUDEȚULUI TULCEA

**Sprrijinim Dezvoltarea !**  
*Pentru egalitate de șanse și o administrație eficientă !*



CONSILIUL JUDEȚEAN TULCEA



ASOCIATIA COMUNELOR  
DIN ROMANIA



UNIUNEA EUROPEANĂ  
Fondul Social European



GVERNUL ROMANIEI  
Ministerul Administrației și Internelor



Inovație în administrație  
Programul Operațional  
"Dezvoltarea Capacității Administrative"

Obiective specifice	Activități de realizat	Pașii întreprinși pentru realizarea activității	Termene de implementare	Costuri estimative (RON)			Responsabili
				Din surse locale	Din surse atrase	Total	
					public - privat		
3. <b>Regularizare curs derea și construcție poduri traversare derea sat Beștepe</b>	Realizare Studiu de Fezabilitate	-Achiziție publică -Recepționat studiu fezabilitate și proiect tehnic	Realizat	-	-	-	Membrii CDSE
	Identificare posibilități finanțare	- Identificare programe de finanțare/ fonduri de finanțare	2015-2017	-	-	-	Membrii CDSE
	Proiect cu finanțare nerambursabilă	-Scriere și depunere cerere de finanțare	2014-2020	-	-	-	Membrii CDSE
	Execuție și derulare proiect	Regularizare curs derea și realizare poduri	2014-2020	100.000	6.300.000 lei Fonduri europene/ fonduri guvernamentale/ fonduri naționale-prin intermediul programelor existente sau care vor opera în perioadă 2014-2020	6.400.000 lei	Membrii CDSE



ASOCIAȚIA DE DEZVOLTARE DURABILĂ  
A JUDEȚULUI TULCEA

**Sprijinim Dezvoltarea !**  
*Pentru egalitate de șanse și o administrație eficientă !*



CONSILIUL JUDEȚEAN TULCEA



ASOCIAȚIA COMUNELOR  
DIN ROMÂNIA



UNIUNEA EUROPEANĂ  
Fondul Social European



GUVERNUL ROMÂNIEI  
Ministerul Administrației și Internelor



Inovație în administrație  
Programul Operațional  
"Dezvoltarea Capacității Administrative"

Obiective specifice	Activități de realizat	Pașii întreprinși pentru realizarea activității	Termene de implementare	Costuri estimative (RON)			Responsabili	
				Din surse locale	Din surse atrase	Total		
					Finanțare prin ITI Delta Dunării			
4.	<b>Sistem alimentare cu apă Băltenii de Jos și Băltenii de Sus</b>	Alocare resurse financiare necesare SF	- Hotărâre a consiliului local pentru alocarea de resurse financiare studiu de fezabilitate	Realizat	-	-	-	Membrii CDSE
		Studiu fezabilitate	-Achiziție publică -Realizare studiu de fezabilitate	Realizat	-	-	-	Membrii CDSE
		Proiectare	-Achiziție publică -Realizare proiect	Realizat pentru Băltenii de Sus 2015-2019 Băltenii de Jos	50.000 lei	-	50.000 lei	Membrii CDSE
		Semnare contract de finanțare	-Cerere de finanțare formulată -Cerere de finanțare depusă -Semnare contract de finanțare	Realizat pentru Băltenii de Sus 2015-2019 pentru Băltenii de Jos	-	-	-	Membrii CDSE



ASOCIAȚIA DE DEZVOLTARE DURABILĂ  
A JUDEȚULUI TULCEA

**Sprijinim Dezvoltarea !**  
*Pentru egalitate de șanse și o administrație eficientă !*



CONSILIUL JUDEȚEAN TULCEA



ASOCIAȚIA COMUNELOR  
DIN ROMÂNIA



UNIUNEA EUROPEANĂ  
Fondul Social European



GUVERNUL ROMANIEI  
Ministerul Administrației și Internelor



Inovație în administrație  
Programul Operațional  
"Dezvoltarea Capacității Administrative"

Obiective specifice	Activități de realizat	Pașii întreprinși pentru realizarea activității	Termene de implementare	Costuri estimative (RON)			Responsabili
				Din surse locale	Din surse atrase	Total	
	Execuție	-Achizițielucrări de Execuție -Semnare contract -Realizare lucrări și monitorizare	2015-2020	-	2.500.000 lei Fonduri europene/ guvernamentale/ fonduri naționale-prin intermediul proiectului „Alimentare cu apă a localităților” (HG nr. 577/ 1997), parte integrantă a Programului Național de Dezvoltare a Infrastructurii Finanțare prin ITI Delta Dunării	2.500.000 lei	Membrii CDSE
5.	<b>Îmbunătățirea și extinderea rețelei de alimentare cu apă a locuitorilor</b>	Alocare resurse financiare necesare SF	- Hotărâre a consiliului local pentru alocarea de resurse financiare studiu de fezabilitate	2015-2019	-	-	Membrii CDSE



ASOCIAȚIA DE DEZVOLTARE DURABILĂ A JUDEȚULUI TULCEA

**Sprrijinim Dezvoltarea !**  
*Pentru egalitate de șanse și o administrație eficientă !*



CONSILIUL JUDEȚEAN TULCEA



ASOCIAȚIA COMUNELOR DIN ROMÂNIA



UNIUNEA EUROPEANĂ  
Fondul Social European



GUVERNUL ROMÂNIEI  
Ministerul Administrației și Internelor



Inovație în administrație  
Programul Operațional  
"Dezvoltarea Capacității Administrative"

Obiective specifice	Activități de realizat	Pașii întreprinși pentru realizarea activității	Termene de implementare	Costuri estimative (RON)			Responsabili
				Din surse locale	Din surse atrase	Total	
din Beștepe	Studiu fezabilitate	-Achiziție publică -Realizare studiu de fezabilitate	2015-2020	50.000 lei	-	50.000 lei	Membrii CDSE
	Proiectare	-Achiziție publică -Realizare proiect	2015-2020	100.000 lei	-	100.000 lei	Membrii CDSE
		Semnare contract de finanțare	2015-2020	-	Fonduri guvernamentale/ fonduri naționale-prin intermediul programelor PNDI-MDRT Finanțare prin ITI Delta Dunării	-	Membrii CDSE
	Execuție	-Achiziție lucrări de Execuție -Semnare contract -Realizare lucrări și monitorizare	2014-2020	-	700.000 lei Fonduri guvernamentale/ fonduri naționale-prin intermediul programelor PNDI-	700.000 lei	Membrii CDSE



ASOCIAȚIA DE DEZVOLTARE DURABILĂ  
A JUDEȚULUI TULCEA

**Sprrijinim Dezvoltarea !**  
*Pentru egalitate de șanse și o administrație eficientă !*



CONSILIUL JUDEȚEAN TULCEA



ASOCIAȚIA COMUNELOR  
DIN ROMÂNIA





UNIUNEA EUROPEANĂ  
Fondul Social European



GUVERNUL ROMÂNIEI  
Ministerul Administrației și Internelor



Inovație în administrație  
Programul Operațional  
"Dezvoltarea Capacității Administrative"

Obiective specifice	Activități de realizat	Pașii întreprinși pentru realizarea activității	Termene de implementare	Costuri estimative (RON)			Responsabili	
				Din surse locale	Din surse atrase	Total		
					MDRT Finanțare prin ITI Delta Dunării			
6.	<b>Sistem centralizat de canalizare și stație epurare, dotare cu denitrator pentru tratarea apei în localitățile Beștepe, Băltenii de Sus și Băltenii de Jos</b>	Alocare resurse financiare necesare SF	- Hotărâre a consiliului local pentru alocarea de resurse financiare studiu de fezabilitate	Realizat	-	-	-	Membrii CDSE
		Elaborare Studiu de Fezabilitate	- Achiziție publică - Realizare studiu de fezabilitate	Realizat - Beștepe și Băltenii de Sus 2014-2015 pentru Băltenii de Jos	-  40.000 lei	-  -	-  40.000 lei	Membrii CDSE
		Proiect tehnic	- Achiziție publică - Realizare proiectare tehnică	Realizat - Beștepe și Băltenii de Sus 2015-2019 pentru Băltenii	-  100.000 lei	-  -	-  100.000 lei	Membrii CDSE



ASOCIAȚIA DE DEZVOLTARE DURABILĂ  
A JUDEȚULUI TULCEA

**Sprrijinim Dezvoltarea !**  
*Pentru egalitate de șanse și o administrație eficientă !*



CONSILIUL JUDEȚEAN TULCEA



ASOCIAȚIA COMUNELOR  
DIN ROMÂNIA



UNIUNEA EUROPEANĂ  
Fondul Social European



GUVERNUL ROMÂNIEI  
Ministerul Administrației și Internelor



Inovație în administrație  
Programul Operațional  
"Dezvoltarea Capacității Administrative"

Obiective specifice	Activități de realizat	Pașii întreprinși pentru realizarea activității	Termene de implementare	Costuri estimative (RON)			Responsabili
				Din surse locale	Din surse atrase	Total	
			de Jos				
	Identificare fond de finanțare	- Studierea programelor de finanțare	2014-2019	-	-	-	Membrii CDSE
	Elaborare cerere de finanțare	- Cerere de finanțare formulată - Cerere de finanțare depusă - Semnare contract de finanțare	Băltenii de Sus - depusă - Fonduri Naționale prin H.G. nr. 577/1997 Beștepe - 2014-2019 Băltenii de Jos 2014-2020	-	-	-	Membrii CDSE
	Realizare lucrări sistem de canalizare și stație de epurare	- Achiziția lucrări de Execuție - Semnare contract - Realizare lucrări și	2014 – 2020	-	10.500.000 lei – Fonduri Naționale prin HG nr. 577/ 1997; P.N.D.I. - Proiectul	10.500.000 lei	Membrii CDSE



ASOCIAȚIA DE DEZVOLTARE DURABILĂ  
A JUDEȚULUI TULCEA

**Sprrijinim Dezvoltarea !**  
*Pentru egalitate de șanse și o administrație eficientă !*



CONSILIUL JUDEȚEAN TULCEA



ASOCIAȚIA COMUNELOR  
DIN ROMÂNIA



UNIUNEA EUROPEANĂ  
Fondul Social European



GUVERNUL ROMÂNIEI  
Ministerul Administrației și Internelor



Inovație în administrație  
Programul Operațional  
„Dezvoltarea Capacității Administrative”

Obiective specifice	Activități de realizat	Pași întreprinși pentru realizarea activității	Termene de implementare	Costuri estimative (RON)			Responsabili	
				Din surse locale	Din surse atrase	Total		
		monitorizare			„Sistem de canalizare și epurare apelor uzate”, parte integrantă a Programului Național de Dezvoltare a Infrastructurii sau fonduri externe nerambursabile ce vor opera în perioadă 2014-2020			
7.	<b>Achizițiedouă debarcadere la Băltenii de Sus și Băltenii de Jos și amenajarea zonei de acostare</b>	Evaluare stare fizica a debarcaderelor și zonei de acostare	- Expertiza, studii - Aprobarea în ședința de consiliu local a sumelor pentru studii, expertize - Organizare procedură achiziție - Realizare Studiu fezabilitate	2014-2020	50.000 lei	-	50.000 lei	Membrii CDSE
		Studiu de piață	- Identificare caracteristici	2015-2020	-	-	-	Membrii



ASOCIATIA DE DEZVOLTARE DURABILĂ  
A JUDEȚULUI TULCEA

**Sprrijinim Dezvoltarea !**  
*Pentru egalitate de șanse și o administrație eficientă !*



CONSILIUL JUDEȚEAN TULCEA



ASOCIATIA COMUNELOR  
DIN ROMANIA



UNIUNEA EUROPEANĂ  
Fondul Social European



GUVERNUL ROMÂNIEI  
Ministerul Administrației și Internelor



Inovație în administrație  
Programul Operațional  
"Dezvoltarea Capacității Administrative"

Obiective specifice	Activități de realizat	Pașii întreprinși pentru realizarea activității	Termene de implementare	Costuri estimative (RON)			Responsabili	
				Din surse locale	Din surse atrase	Total		
		minime obligatorii pentru debarcadere					CDSE	
	Organizare procedură achiziție publică	- Alocare sume în buget pentru achiziția celor două debarcadere - Procedură achiziție - Semnare contract de furnizare	2015-2020				Membrii CDSE	
	Realizare	- Achiziție și mentenanță	2015-2020	800.000 lei	-	800.000 lei	Membrii CDSE	
8.	<b>Decolmatare Braț Sf. Gheorghe în zona Băltenii de Sus și Băltenii de Jos</b>	Proiect tehnic	- Procedură achiziție - Recepție	2015-2019	150.000 lei	-	150.000 lei	Membrii CDSE
Studiu de impact		- Achiziție publică - Realizare studiu	2015-2019	50.000 lei	-	50.000 lei	Membrii CDSE	
Cerere de finanțare		- Scriere și depunere cerere de finanțare	2015-2019	-	-	-	Membrii CDSE	
Semnare contract grant			2016-2019	-	-	-	Membrii CDSE	
Implementare proiect		- Achiziții și	2018-2020	100.000 lei	1.000.000 lei	1.100.000	Membrii	



ASOCIAȚIA DE DEZVOLTARE DURABILĂ  
A JUDEȚULUI TULCEA

**Sprrijinim Dezvoltarea !**  
*Pentru egalitate de șanse și o administrație eficientă !*



CONSILIUL JUDEȚEAN TULCEA



ASOCIAȚIA COMUNELOR  
DIN ROMÂNIA



UNIUNEA EUROPEANĂ  
Fondul Social European



GUVERNUL ROMÂNIEI  
Ministerul Administrației și Internelor



Inovație în administrație  
Programul Operațional  
"Dezvoltarea Capacității Administrative"

Obiective specifice	Activități de realizat	Pașii întreprinși pentru realizarea activității	Termene de implementare	Costuri estimative (RON)			Responsabili	
				Din surse locale	Din surse atrase	Total		
		Execuțielucrări			Fonduri europene, Naționale/ guvernamentale ce operează în perioadă 2014-2020	lei	CDSE	
9.	<b>Reproiectare și construcție dig apărare împotriva inundațiilor în zona Băltanii de Sus</b>	Studiu fezabilitate, Proiect tehnic	- Analiza stare actuală dig, expertize - Alocare sume pentru studiu fezabilitate și proiectare - Elaborare SF	2015-2018	200.000 lei	-	200.000 lei	Membrii CDSE
		Memoriu justificativ către Administrația Fondului de Mediu și Apele Române	- Cerere de finanțare	2015-2019	-	-	-	Membrii CDSE
		Obținere finanțare	- Semnare contract de finanțare	2016-2019	-	-	-	Membrii CDSE
		Realizare	- Execuțielucrări consolidare și extindere dig protecție	2016-2020	100.000 lei	5.000.000 lei Fonduri guvernamentale	5.100.000 lei	Membrii CDSE



ASOCIAȚIA DE DEZVOLTARE DURABILĂ  
A JUDEȚULUI TULCEA

**Sprijinim Dezvoltarea !**  
*Pentru egalitate de șanse și o administrație eficientă !*



CONSILIUL JUDEȚEAN TULCEA



ASOCIAȚIA COMUNELOR  
DIN ROMÂNIA



UNIUNEA EUROPEANĂ  
Fondul Social European



GUVERNUL ROMANIEI  
Ministerul Administrației și Internelor



Inovație în administrație  
Programul Operațional  
"Dezvoltarea Capacității Administrative"

Obiective specifice	Activități de realizat	Pașii întreprinși pentru realizarea activității	Termene de implementare	Costuri estimative (RON)			Responsabili	
				Din surse locale	Din surse atrase	Total		
					gestionate de Administrația Fondului de Mediu și Apele Române în perioadă 2014- 2020 Finanțare prin ITI Delta Dunării			
10.	<b>Consolidare, reabilitare dig protecție în Bălteni de Jos</b>	Studiu fezabilitate, Proiect tehnic	- Analiza stare actuală dig, expertize - Alocare sume pentru studiu fezabilitate și proiectare - Elaborare SF	2015-2019	150.000 lei	-	150.000 lei	Membrii CDSE
Memoriu justificativ către Administrația Fondului de Mediu și Apele Române		- Cerere de finanțare	2015-2019	-	-	-	Membrii CDSE	
Obținere finanțare		- Semnare contract de	2015-2020	-	-	-	Membrii	



ASOCIATIA DE DEZVOLTARE DURABILĂ  
A JUDEȚULUI TULCEA

**Sprrijinim Dezvoltarea !**  
*Pentru egalitate de șanse și o administrație eficientă !*



CONSILIUL JUDEȚEAN TULCEA



ASOCIATIA COMUNELOR  
DIN ROMANIA



UNIUNEA EUROPEANĂ  
Fondul Social European



GUVERNUL ROMANIEI  
Ministerul Administrației și Internelor



Inovație în administrație  
Programul Operațional  
"Dezvoltarea Capacității Administrative"

Obiective specifice	Activități de realizat	Pașii întreprinși pentru realizarea activității	Termene de implementare	Costuri estimative (RON)			Responsabili	
				Din surse locale	Din surse atrase	Total		
		finanțare					CDSE	
	Realizare	- Execuțielucrări consolidare și extindere dig protecție	2016-2020	100.000 lei	4.000.000 lei Fonduri guvernamentale gestionate de Administrația Fondului de Mediu și Apele Romane în perioadă 2014- 2020 Finanțare prin ITI Delta Dunării	4.100.000 lei	Membrii CDSE	
11.	<b>Supra înălțare dig protecție în localitateaBeștepe (in zona Ghiolbas)</b>	Studiu fezabilitate, Proiect tehnic	- Analiza stare actuală dig, expertize - Alocare sume pentru studiu fezabilitate și proiectare - ElaborareSF	2015-2019	100.000 lei	-	100.000 lei	Membrii CDSE
		Memoriu justificativ	- Cerere de finanțare	2015-2019	-	-	-	Membrii



ASOCIAȚIA DE DEZVOLTARE DURABILĂ  
A JUDEȚULUI TULCEA

**Sprrijinim Dezvoltarea !**  
*Pentru egalitate de șanse și o administrație eficientă !*



CONSILIUL JUDEȚEAN TULCEA



ASOCIAȚIA COMUNELOR  
DIN ROMÂNIA



UNIUNEA EUROPEANĂ  
Fondul Social European



GUVERNUL ROMÂNIEI  
Ministerul Administrației și Internelor



Inovație în administrație  
Programul Operațional  
"Dezvoltarea Capacității Administrative"

Obiective specifice	Activități de realizat	Pași întreprinși pentru realizarea activității	Termene de implementare	Costuri estimative (RON)			Responsabili	
				Din surse locale	Din surse atrase	Total		
	către Administrația Fondului de Mediu și Apele Române						CDSE	
	Obținere finanțare	- Semnare contract de finanțare	2015-2020	-	-	-	Membrii CDSE	
	Realizare	- Execuții lucrări consolidare și extindere dig protecție	2016-2020	100.000 lei	3.000.000 lei Fonduri guvernamentale gestionate de Administrația Fondului de Mediu și Apele Române în perioadă 2014- 2020 Finanțare prin ITI Delta Dunării	3.100.000 lei	Membrii CDSE	
12.	<b>Forarea de puțuri de apă potabilă în localitățile Beștepe</b>	Identificare amplasamente propice	-Studiu geotopo	2015-2019	25.000 lei	-	25.000 lei	Membrii CDSE
		Identificare	- Urmărire linii de	2015- 2019				Membrii



ASOCIAȚIA DE DEZVOLTARE DURABILĂ A JUDEȚULUI TULCEA

**Sprrijinim Dezvoltarea !**  
*Pentru egalitate de șanse și o administrație eficientă !*



CONSILIUL JUDEȚEAN TULCEA



ASOCIAȚIA COMUNELOR DIN ROMÂNIA





UNIUNEA EUROPEANĂ  
Fondul Social European



GUVERNUL ROMÂNIEI  
Ministerul Administrației și Internelor



Inovație în administrație  
Programul Operațional  
"Dezvoltarea Capacității Administrative"

Obiective specifice	Activități de realizat	Pași întreprinși pentru realizarea activității	Termene de implementare	Costuri estimative (RON)			Responsabili	
				Din surse locale	Din surse atrase	Total		
	posibilități finanțare	finanțare active - Scriere cerere și depunere spre evaluare					CDSE	
	Realizare	-Forare	2016- 2020	50.000 lei	450.000 lei	500.000 lei	Membrii CDSE	
13.	<b>Construcție și dotarea cămin cultural nou în Localitatea Beștepe</b>	Amplasament	- Identificare amplasament - Aprobarea construcției investiției - Studii, expertize	realizat-2015	60.000 lei	-	60.000 lei	Membrii CDSE
		Alocare resurse necesare	- Hotărâre de consiliu local pentru alocarea de resurse financiare necesare realizare	2016-2019	-	-	-	Membrii CDSE
		Elaborare Proiect tehnic	- Achiziție publică - Realizare	2016-2019	150.000 lei	-	150.000 lei	Membrii CDSE
		Întocmire cerere de finanțare	- Cerere de finanțare formulată - Cerere de finanțare depusă - Semnare contract de finanțare	2016-2019	-	-	-	Membrii CDSE



ASOCIAȚIA DE DEZVOLTARE DURABILĂ  
A JUDEȚULUI TULCEA

**Sprrijinim Dezvoltarea !**  
*Pentru egalitate de șanse și o administrație eficientă !*



CONSILIUL JUDEȚEAN TULCEA



ASOCIAȚIA COMUNELOR  
DIN ROMÂNIA



UNIUNEA EUROPEANĂ  
Fondul Social European



GUVERNUL ROMANIEI  
Ministerul Administrației și Internelor



Inovație în administrație  
Programul Operațional  
"Dezvoltarea Capacității Administrative"

Obiective specifice	Activități de realizat	Pași întreprinși pentru realizarea activității	Termene de implementare	Costuri estimative (RON)			Responsabili	
				Din surse locale	Din surse atrase	Total		
	Realizare lucrări de reabilitare și dotare	- Achiziție lucrări de Execuție - Semnare contract - Realizare lucrări și monitorizare	2016-2020	-	2.500.000 lei Proiect integrat fonduri FADR sau Proiectul "Îmbunătățirea calității vieții pentru populația rurală", parte integrantă a Programului Național de Dezvoltare a Infrastructurii Finanțare prin ITI Delta Dunării	2.500.000 lei	Membrii CDSE	
14.	<b>Construcție clădire multifuncțională socio-educativ-culturală Băltenii de Sus</b>	Amplasament	- Identificare amplasament - Aprobarea construcției investiției - Studii, expertize	2016-2018	30.000 lei	-	30.000 lei	Membrii CDSE
		Alocare resurse necesare PENTRU	- Hotărâre de consiliu local pentru alocarea de resurse financiare necesare realizare	2016-2019	-	-	-	Membrii CDSE



ASOCIAȚIA DE DEZVOLTARE DURABILĂ A JUDEȚULUI TULCEA

**Sprrijinim Dezvoltarea !**  
*Pentru egalitate de șanse și o administrație eficientă !*



CONSILIUL JUDEȚEAN TULCEA



ASOCIAȚIA COMUNELOR DIN ROMÂNIA



UNIUNEA EUROPEANĂ  
Fondul Social European



GUVERNUL ROMANIEI  
Ministerul Administrației și Internelor



Inovație în administrație  
Programul Operațional  
"Dezvoltarea Capacității Administrative"

Obiective specifice	Activități de realizat	Pașii întreprinși pentru realizarea activității	Termene de implementare	Costuri estimative (RON)			Responsabili
				Din surse locale	Din surse atrase	Total	
	Elaborare Proiect tehnic	- Achiziție publică - Realizare	2016-2019	100.000 lei	-	100.000 lei	Membrii CDSE
	Întocmire cerere de finanțare	- Cerere de finanțare formulată - Cerere de finanțare depusă - Semnare contract de finanțare	2016-2019	-	-	-	Membrii CDSE
	Realizare lucrări de reabilitare și dotare	- Achiziție lucrări de Execuție - Semnare contract - Realizare lucrări și monitorizare	2015-2020	1.000.000 lei	700.000 lei Proiect integrat fonduri FADR sau Proiectul "Îmbunătățirea calității vieții pentru populația rurală", parte integrantă a Programului Național de Dezvoltare a Infrastructurii Finanțare prin ITI Delta Dunării	1.700.000 lei	Membrii CDSE



ASOCIATIA DE DEZVOLTARE DURABILĂ  
A JUDEȚULUI TULCEA

**Sprrijinim Dezvoltarea !**  
*Pentru egalitate de șanse și o administrație eficientă !*



CONSILIUL JUDEȚEAN TULCEA



ASOCIATIA COMUNELOR  
DIN ROMANIA



UNIUNEA EUROPEANĂ  
Fondul Social European



GUVERNUL ROMÂNIEI  
Ministerul Administrației și Internelor



Inovație în administrație  
Programul Operațional  
"Dezvoltarea Capacității Administrative"

Obiective specifice	Activități de realizat	Pașii întreprinși pentru realizarea activității	Termene de implementare	Costuri estimative (RON)			Responsabili
				Din surse locale	Din surse atrase	Total	
15. <b>Reabilitarea școlilor și grădinițe din Beștepe și Bălteni de Jos</b>	Evaluare situație actuală	- Studii, expertize	2016-2019	40.000 lei	-	40.000 lei	Membrii CDSE
	Alocare resurse necesare	- Hotărâre de consiliu local pentru alocarea de resurse financiare necesare realizare SF	2016-2019	-	-	-	Membrii CDSE
	Elaborare Proiect tehnic	- Achiziție publică - Realizare proiect tehnic	2016-2019	50.000 lei	-	50.000 lei	Membrii CDSE
	Întocmire cerere de finanțare	- Cerere de finanțare formulată - Cerere de finanțare depusă - Semnare contract de finanțare	2016-2019	-	-	-	Membrii CDSE
	Realizare lucrări de reabilitare	- Achiziție lucrări de Execuție - Semnare contract - Realizare lucrări și monitorizare	2016-2020	-	1.650.000 lei Fonduri prin Min educației și cercetării	1.650.000 lei	Membrii CDSE
16. <b>Înființare și</b>	Identificare locație	Studii, expertize, avize	Realizat	-	-	-	Membrii



ASOCIAȚIA DE DEZVOLTARE DURABILĂ  
A JUDEȚULUI TULCEA

**Sprrijinim Dezvoltarea !**  
*Pentru egalitate de șanse și o administrație eficientă !*



CONSILIUL JUDEȚEAN TULCEA



ASOCIAȚIA COMUNELOR  
DIN ROMÂNIA



UNIUNEA EUROPEANĂ  
Fondul Social European



GUVERNUL ROMÂNIEI  
Ministerul Administrației și Internelor



Inovație în administrație  
Programul Operațional  
"Dezvoltarea Capacității Administrative"

Obiective specifice	Activități de realizat	Pași întreprinși pentru realizarea activității	Termene de implementare	Costuri estimative (RON)			Responsabili
				Din surse locale	Din surse atrase	Total	
dotare centru after-school în localitatea Beștepe							CDSE
	Oportunități de finanțare pentru amenajare și dotare	- Cerere de finanțare formulată - Cerere de finanțare depusă - Semnare contract de finanțare	2015-2019	-	-	-	Membrii CDSE
	Realizare centru	- Achiziție lucrări de Execuție - Semnare contract - Realizare lucrări și dotare	2016-2020	-	1.050.000 lei Fonduri F.A.D.R.	1.050.000 lei	Membrii CDSE
17. Creșterea independenței energetice pentru căminului cultural, Primăriei și școlii din localitatea Beștepe prin dotarea cu centrale termice	Evaluare situație actuală (stabilirea necesarului de dotări)	- Realizat inventar - Elaborare Notă de Fundamentare și prezentarea sa în consiliul local	Realizat	-	-	-	Membrii CDSE
	Identificare fond de finanțare și întocmirea cererii de finanțare	- Deschidere linii de finanțare - Pregătire cerere de finanțare - Depunere și evaluare	2015-2019	-	-	-	Membrii CDSE



ASOCIAȚIA DE DEZVOLTARE DURABILĂ A JUDEȚULUI TULCEA

**Sprrijinim Dezvoltarea !**  
*Pentru egalitate de șanse și o administrație eficientă !*



CONSILIUL JUDEȚEAN TULCEA



ASOCIAȚIA COMUNELOR DIN ROMÂNIA



UNIUNEA EUROPEANĂ  
Fondul Social European



GUVERNUL ROMÂNIEI  
Ministerul Administrației și Internelor



Inovație în administrație  
Programul Operațional  
"Dezvoltarea Capacității Administrative"

Obiective specifice	Activități de realizat	Pașii întreprinși pentru realizarea activității	Termene de implementare	Costuri estimative (RON)			Responsabili	
				Din surse locale	Din surse atrase	Total		
		- Semnare contract de grant						
	Dotarea școlă	- Implementare proiect	2015-2020	50.000 lei	450.000 lei Fonduri europene/ fonduri guvernamentale/fondu ri naționale-prin intermediul programelor existente sau care vor opera în perioadă 2012-2016 prin Ministerul Mediului și Pădurilor Finanțare prin ITI Delta Dunării	500.000 lei	Membrii CDSE	
18.	<b>Reabilitare sediu Primărie</b>	Studiu și fezabilitate, proiect tehnic	- Alocare sume prin aprobarea în ședința de consiliu local - Organizare procedură de achiziție	2015-2018	50.000 lei	-	50.000 lei	Membrii CDSE



ASOCIATIA DE DEZVOLTARE DURABILĂ  
A JUDEȚULUI TULCEA

**Sprrijinim Dezvoltarea !**  
*Pentru egalitate de șanse și o administrație eficientă !*



CONSILIUL JUDEȚEAN TULCEA



ASOCIATIA COMUNELOR  
DIN ROMANIA



UNIUNEA EUROPEANĂ  
Fondul Social European



GUVERNUL ROMÂNIEI  
Ministerul Administrației și Internelor



Inovație în administrație  
Programul Operațional  
"Dezvoltarea Capacității Administrative"

Obiective specifice	Activități de realizat	Pașii întreprinși pentru realizarea activității	Termene de implementare	Costuri estimate (RON)			Responsabili
				Din surse locale	Din surse atrase	Total	
		- Elaborare Studiu Fezabilitate - Elaborare Proiect Tehnic					
	Identificare surse de finanțare	- Identificare programe de finanțare active - Scriere cerere de finanțare și depunere spre evaluare - Semnare contract de finanțare	2016-2019	-	-	-	Membrii CDSE
	Reabilitare	- Reabilitare construcție	2016-2020	-	900.000 lei Fonduri europene/ fonduri guvernamentale/ fonduri naționale-prin intermediul programelor existente sau care vor opera în perioadă 2014-2020 Finanțare prin ITI	900.000 lei	Membrii CDSE



ASOCIAȚIA DE DEZVOLTARE DURABILĂ  
A JUDEȚULUI TULCEA

**Sprrijinim Dezvoltarea !**  
*Pentru egalitate de șanse și o administrație eficientă !*



CONSILIUL JUDEȚEAN TULCEA



ASOCIAȚIA COMUNELOR  
DIN ROMÂNIA



UNIUNEA EUROPEANĂ  
Fondul Social European



GUVERNUL ROMÂNIEI  
Ministerul Administrației și Internelor



Inovație în administrație  
Programul Operațional  
"Dezvoltarea Capacității Administrative"

Obiective specifice	Activități de realizat	Pașii întreprinși pentru realizarea activității	Termene de implementare	Costuri estimative (RON)			Responsabili
				Din surse locale	Din surse atrase	Total	
					Delta Dunării		
19. <b>Modernizare centru civic (spații verzi, parcuri, etc)</b>	Evaluare și identificare potențiale locații	- Alegerea unei locații	Realizat	-	-	-	Membrii CDSE
	Elaborare Studiu de Fezabilitate	- Achiziție publică - Contract de servicii	Realizat – Beștepe Bălteni de Sus 2016-2019 Bălteni de Jos 2016-2019	-  20.000 lei	-	-  20.000 lei	Membrii CDSE
	Stabilire surse de finanțare și întocmire cerere de finanțare pentru lucrări de realizare și dotare	- Cerere de finanțare formulată - Cerere de finanțare depusă - Semnare contract de finanțare	2016-2019	-	-	-	Membrii CDSE
	Realizare lucrări	- Achiziție lucrări de Execuție - Semnare contract - Realizare lucrări și	2014-2020	-	500.000 lei Fonduri europene/ care vor opera în perioadă 2014 -2020-	500.000 lei	Membrii CDSE



ASOCIAȚIA DE DEZVOLTARE DURABILĂ  
A JUDEȚULUI TULCEA

**Sprrijinim Dezvoltarea !**  
*Pentru egalitate de șanse și o administrație eficientă !*



CONSILIUL JUDEȚEAN TULCEA



ASOCIAȚIA COMUNELOR  
DIN ROMÂNIA





UNIUNEA EUROPEANĂ  
Fondul Social European



GUVERNUL ROMÂNIEI  
Ministerul Administrației și Internelor



Inovație în administrație  
Programul Operațional  
"Dezvoltarea Capacității Administrative"

Obiective specifice	Activități de realizat	Pașii întreprinși pentru realizarea activității	Termene de implementare	Costuri estimative (RON)			Responsabili	
				Din surse locale	Din surse atrase	Total		
		monitorizare			"Programul Național de Îmbunătățire a calității mediului prin realizarea de spații verzi în localități" Finanțare prin ITI Delta Dunării			
20.	<b>Modernizare și împrejmuire teren sport școala Beștepe</b>	Proiect tehnic	- Aprobare sume - Procedură achiziție - Recepție	2015-2019	20.000 lei	-	20.000 lei	Membrii CDSE
		Execuție	- Amenajare și dotare teren sport	2014-2020	-	400.000 lei Fonduri europene/ fonduri guvernamentale/fonduri naționale-prin intermediul programelor existente sau care vor opera în perioadă 2014-2020 Finanțare prin ITI	400.000 lei	Membrii CDSE



ASOCIATIA DE DEZVOLTARE DURABILĂ  
A JUDEȚULUI TULCEA

**Sprrijinim Dezvoltarea !**  
*Pentru egalitate de șanse și o administrație eficientă !*



CONSILIUL JUDEȚEAN TULCEA



ASOCIATIA COMUNELOR  
DIN ROMANIA



UNIUNEA EUROPEANĂ  
Fondul Social European



GUVERNUL ROMÂNIEI  
Ministerul Administrației și Internelor



Inovație în administrație  
Programul Operațional  
"Dezvoltarea Capacității Administrative"

Obiective specifice	Activități de realizat	Pași întreprinși pentru realizarea activității	Termene de implementare	Costuri estimative (RON)			Responsabili
				Din surse locale	Din surse atrase	Total	
					Delta Dunării		
21. Modernizarea și extinderea sistemului de iluminat public în satele comunei Bestepe, Baltenii de Jos, Baltenii de Sus	Evaluare situație actuală	- Stabilire necesar de realizat	Realizat	-	-	-	Membrii CDSE
	Ridicare topo, studii	- Studii, expertize	Realizat	-	-	-	Membrii CDSE
	Fonduri nerambursabile	- Scriere cerere de finanțare și evaluare	Realizat	-	-	-	Membrii CDSE
	Modernizarea sistemului de iluminat public	- Realizare lucrări	2016-2020	-	3.800.000 lei Fonduri europene/ fonduri guvernamentale/ fonduri naționale-prin intermediul „Programului electrificare” Finanțare prin ITI Delta Dunării	3.800.000 lei	Membrii CDSE
22. Construcție stație eoliană pentru	Stabilire amplasament	- Identificare amplasament, Obținere avize, studii	2016-2019	20.000 lei	-	20.000 lei	Membrii CDSE



ASOCIATIA DE DEZVOLTARE DURABILĂ  
A JUDEȚULUI TULCEA

**Sprrijinim Dezvoltarea !**  
*Pentru egalitate de șanse și o administrație eficientă !*



CONSILIUL JUDEȚEAN TULCEA



ASOCIATIA COMUNELOR  
DIN ROMANIA



UNIUNEA EUROPEANĂ  
Fondul Social European



GUVERNUL ROMÂNIEI  
Ministerul Administrației și Internelor



Inovație în administrație  
Programul Operațional  
"Dezvoltarea Capacității Administrative"

Obiective specifice	Activități de realizat	Pași întreprinși pentru realizarea activității	Termene de implementare	Costuri estimative (RON)			Responsabili
				Din surse locale	Din surse atrase	Total	
asigurarea independenței energetice a Comunei Beștepe		- Aprobarea în ședința de consiliu local					
	Identificare oportunități finanțare	- Programe de finanțare deschise	2016-2019	-	-	-	Membrii CDSE
	Scriere cerere de finanțare	- Cerere de finanțare - Semnare contract de finanțare nerambursabilă		-	-	-	Membrii CDSE
	Implementare proiect	- Realizare investiție	2016-2020		1.000.000 lei Fonduri europene/ fonduri guvernamentale/ fonduri naționale-prin intermediul Administrația Fondului pentru Mediu (Min. Mediului și Pădurilor) Finanțare prin ITI Delta Dunării	1.000.000 lei	Membrii CDSE



ASOCIAȚIA DE DEZVOLTARE DURABILĂ  
A JUDEȚULUI TULCEA

**Sprrijinim Dezvoltarea !**  
*Pentru egalitate de șanse și o administrație eficientă !*



CONSILIUL JUDEȚEAN TULCEA



ASOCIAȚIA COMUNELOR  
DIN ROMÂNIA



UNIUNEA EUROPEANĂ  
Fondul Social European



GUVERNUL ROMÂNIEI  
Ministerul Administrației și Internelor



Inovație în administrație  
Programul Operațional  
"Dezvoltarea Capacității Administrative"

Obiective specifice	Activități de realizat	Pașii întreprinși pentru realizarea activității	Termene de implementare	Costuri estimative (RON)			Responsabili
				Din surse locale	Din surse atrase	Total	
23. Împrejmuire cimitire în localitățile Beștepe și Bălteni de Jos	Identificare surse de finanțare	Alocare sume de la bugetul local	2014-2018	-	-	-	Membrii CDSE
	Realizarea împrejmuire cimitire	Amenajare	2014-2020	150.000 lei	-	150.000 lei	Membrii CDSE
24. Lucrări de eliminare a efectelor produse de alunecările de teren și inundații	Scriere proiect cu posibilitatea finanțării de către Autoritatea Fondului de Mediu	<ul style="list-style-type: none"> <li>- Evaluarea situația terenurilor</li> <li>- Realizare SF</li> <li>- Formulare și depunere cerere de finanțare</li> <li>- Semnare contract de finanțare</li> <li>- Realizarea lucrărilor de împădurire</li> </ul>	2016-2018	-	-	-	Membrii CDSE Membrii CDSE
			2016- 2018	100.000 lei	-	100.000 lei	
			2016-2019				
			2016-2020	100.000 lei	1.000.000 lei Fonduri europene/ fonduri guvernamentale/fonduri naționale-prin intermediul programelor existente sau care vor opera în	1.100.000 lei	



ASOCIAȚIA DE DEZVOLTARE DURABILĂ  
A JUDEȚULUI TULCEA

**Sprrijinim Dezvoltarea !**  
*Pentru egalitate de șanse și o administrație eficientă !*



CONSILIUL JUDEȚEAN TULCEA



ASOCIAȚIA COMUNELOR  
DIN ROMÂNIA



UNIUNEA EUROPEANĂ  
Fondul Social European



GUVERNUL ROMANIEI  
Ministerul Administrației și Internelor



Inovație în administrație  
Programul Operațional  
"Dezvoltarea Capacității Administrative"

Obiective specifice	Activități de realizat	Pașii întreprinși pentru realizarea activității	Termene de implementare	Costuri estimative (RON)			Responsabili	
				Din surse locale	Din surse atrase	Total		
					perioadă 2012-2016 prin Ministerul Mediului și Pădurilor Finanțare prin ITI Delta Dunării			
25.	<b>Amenajare lacuri prin decolmatare</b>	Studiu de fezabilitate , studiu de impact	- Alocare resurse prin aprobare în ședința de consiliu local - Procedură de achiziție publică - Recepționare studii	2016-2018	100.000 lei	-	100.000 lei	Membrii CDSE
		Resurse financiare PENTRU	- Alocare resurse prin aprobare în ședința de consiliu local - Procedură de achiziție publică	2016-2019	150.000	-	150.000 lei	Membrii CDSE



ASOCIATIA DE DEZVOLTARE DURABILĂ  
A JUDEȚULUI TULCEA

**Sprrijinim Dezvoltarea !**  
*Pentru egalitate de șanse și o administrație eficientă !*



CONSILIUL JUDEȚEAN TULCEA



ASOCIATIA COMUNELOR  
DIN ROMANIA



UNIUNEA EUROPEANĂ  
Fondul Social European



GUVERNUL ROMÂNIEI  
Ministerul Administrației și Internelor



Inovație în administrație  
Programul Operațional  
"Dezvoltarea Capacității Administrative"

Obiective specifice	Activități de realizat	Pași întreprinși pentru realizarea activității	Termene de implementare	Costuri estimative (RON)			Responsabili
				Din surse locale	Din surse atrase	Total	
		- Recepție Proiect tehnic					
	Implementare	- Identificare surse de finanțare - Depunere memoriu sau cerere de finanțare - Realizarea lucrărilor de amenajare	2016-2020	-	1.500.000 lei Fonduri europene/ fonduri guvernamentale/fonduri naționale-prin intermediul programelor existente sau care vor opera în perioadă 2014-2020 Finanțare prin ITI Delta Dunării	1.500.000 lei	Membrii CDSE



ASOCIAȚIA DE DEZVOLTARE DURABILĂ  
A JUDEȚULUI TULCEA

**Sprrijinim Dezvoltarea !**  
*Pentru egalitate de șanse și o administrație eficientă !*



CONSILIUL JUDEȚEAN TULCEA



ASOCIAȚIA COMUNELOR  
DIN ROMÂNIA



UNIUNEA EUROPEANĂ  
Fondul Social European



GUVERNUL ROMÂNIEI  
Ministerul Administrației și Internelor



Inovație în administrație  
Programul Operațional  
"Dezvoltarea Capacității Administrative"

Obiective specifice	Activități de realizat	Pași întreprinși pentru realizarea activității	Termene de implementare	Costuri estimative (RON)			Responsabili	
				Din surse locale	Din surse atrase	Total		
		Mediatizare	- Promovare prin toate mijloacele (sediul Primăriei, mass-media, internet)	2016-2020	5.000 lei	-	5.000 lei	Membrii CDSE
26.	<b>Construire reabilitare poduri podețe, drene în localitățile Beștepe, Bălteni de Sus și Bălteni de Jos</b>	Inventariere infrastructură	- Identificare stare actuală , inventariere și necesar	2016-2018	-	-	-	Membrii CDSE
		Evaluare situație actuală	- Studii, expertize	2016-2018	50.000 lei	-	50.000 lei	Membrii CDSE
		Studiu de fezabilitate	- Achiziție și recepție SF	2016-2019	70.000 lei	-	70.000 lei	Membrii CDSE
		Oportunități finanțare	- Identificare finanțări active	2016-2019	-	-	-	Membrii CDSE
		Construire	- Proiectare și realizare investiție	2017-2020	500.000 lei	-	500.000 lei	Membrii CDSE
27.	<b>Lucrări de împădurire a</b>	Delimitarea terenurilor de ameliorare	- Studii fezabilitate și alte expertize	2016-2019	20.000 lei	-	20.000 lei	Membrii CDSE



ASOCIATIA DE DEZVOLTARE DURABILĂ  
A JUDEȚULUI TULCEA

**Sprrijinim Dezvoltarea !**  
*Pentru egalitate de șanse și o administrație eficientă !*



CONSILIUL JUDEȚEAN TULCEA



ASOCIATIA COMUNELOR  
DIN ROMANIA



UNIUNEA EUROPEANĂ  
Fondul Social European



GUVERNUL ROMÂNIEI  
Ministerul Administrației și Internelor



Inovație în administrație  
Programul Operațional  
"Dezvoltarea Capacității Administrative"

Obiective specifice	Activități de realizat	Pași întreprinși pentru realizarea activității	Termene de implementare	Costuri estimative (RON)			Responsabili
				Din surse locale	Din surse atrase	Total	
terenurilor degradate	Proiectare	- Achiziție și recepție servicii proiectare	2015-2019	30.000 lei	-	30.000 lei	Membrii CDSE
	Documentație tehnico-economică	- Pregătire Documentație	2015-2019	-	-	-	Membrii CDSE
	Oportunități finanțare	- Oportunități de finanțare - Scriere și evaluare cerere de finanțare	2016-2020				Membrii CDSE
	Lucrări împădurire	- Semnare contract și Execuție lucrări	2016-2020	100.000 lei	1.000.000 lei Administrația Fondului pentru Mediu (Min. Mediului și Pădurilor)	1.100.000 lei	Membrii CDSE
28. Înfățișare plantații de salcie energetică	- Identificare amplasament	- Aprobarea în ședința de consiliu local a realizării investiției	2016-2018	-	-	-	Membrii CDSE
	- Mediatizare inițiativă	- Publicitate în presa locală și centrală, pe internet	2016-2018	3.000 lei	-	3.000 lei	Membrii CDSE
	- Acorduri parteneriate	- Stabilire obligațiilor acorduri de parteneriat	2016-2018	-	-	-	Membrii CDSE



ASOCIATIA DE DEZVOLTARE DURABILĂ  
A JUDEȚULUI TULCEA

**Sprrijinim Dezvoltarea !**  
*Pentru egalitate de șanse și o administrație eficientă !*



CONSILIUL JUDEȚEAN TULCEA



ASOCIATIA COMUNELOR  
DIN ROMANIA





UNIUNEA EUROPEANĂ  
Fondul Social European



GUVERNUL ROMÂNIEI  
Ministerul Administrației și Internelor



Inovație în administrație  
Programul Operațional  
"Dezvoltarea Capacității Administrative"

Obiective specifice	Activități de realizat	Pași întreprinși pentru realizarea activității	Termene de implementare	Costuri estimative (RON)			Responsabili
				Din surse locale	Din surse atrase	Total	
		- Stabilirea și organizarea de întâlniri între cei interesați pentru promovarea avantajelor asocierii - Semnarea de contracte de parteneriat					
	- Realizare	- Înființare plantații	2016-2020	-	Surse atrase de la parteneri	-	Membrii CDSE
29	<b>Asigurarea unor surse alternative de alimentare cu energie electrică - panouri fotovoltaice pentru iluminat</b>	Identificare oportunități financiare	- Programe de finanțare deschise				Membrii CDSE
		Scriere cerere de finanțare	- Cerere de finanțare - Semnare contract de finanțare nerambursabilă	2016-2020			



ASOCIATIA DE DEZVOLTARE DURABILĂ  
A JUDEȚULUI TULCEA

**Sprrijinim Dezvoltarea !**  
*Pentru egalitate de șanse și o administrație eficientă !*



CONSILIUL JUDEȚEAN TULCEA



ASOCIATIA COMUNELOR  
DIN ROMANIA



UNIUNEA EUROPEANĂ  
Fondul Social European



GUVERNUL ROMÂNIEI  
Ministerul Administrației și Internelor



Inovație în administrație  
Programul Operațional  
"Dezvoltarea Capacității Administrative"

Obiective specifice	Activități de realizat	Pașii întreprinși pentru realizarea activității	Termene de implementare	Costuri estimative (RON)			Responsabili
				Din surse locale	Din surse atrase	Total	
public, primarie, camin cultural, scoala, gradinita, dispensar, casa agronomului	Implementare proiect	- Realizare investiție	2016-2020		Fonduri externe Fonduri guvernamentale		Membrii CDSE

## 12.2. Direcția strategică: 2. Dezvoltarea agriculturii, sectorului zootehnic și piscicol

Responsabili: Membrii Comitetului de Dezvoltare Socio-Economică

Obiective specifice	Activități de realizat	Pașii întreprinși pentru realizarea activității	Termene de implementare	Costuri estimative (RON)			Responsabili
				Din surse locale	Din surse atrase	Total	
1. Reabilitare sistem irigații	Stabilire parteneriate între asociațiile agricole din comuna Beștepe și alte comune	- Stabilirea și organizarea de întâlniri între cei interesați pentru promovarea avantajelor asocierii. - Semnarea de contracte de parteneriat	2016-2019	-	-	-	Membrii CDSE
	Accesare fonduri	- Cerere de finanțare formulată	2016-2019	-	-	-	Membrii CDSE



ASOCIAȚIA DE DEZVOLTARE DURABILĂ  
A JUDEȚULUI TULCEA

**Sprrijinim Dezvoltarea !**  
*Pentru egalitate de șanse și o administrație eficientă !*



CONSILIUL JUDEȚEAN TULCEA



ASOCIAȚIA COMUNELOR  
DIN ROMÂNIA



UNIUNEA EUROPEANĂ  
Fondul Social European



GUVERNUL ROMÂNIEI  
Ministerul Administrației și Internelor



Inovație în administrație  
Programul Operațional  
"Dezvoltarea Capacității Administrative"

Obiective specifice	Activități de realizat	Pași întreprinși pentru realizarea activității	Termene de implementare	Costuri estimate (RON)			Responsabili
				Din surse locale	Din surse atrase	Total	
		- Cerere de finanțare depusă - Semnare contract de finanțare					
	Reabilitare sistem	- Achiziția lucrărilor de Execuție - Semnare contract - Realizarea lucrărilor și monitorizare	2015-2020	-	Fonduri europene/ fonduri guvernamentale/ fonduri naționale - prin intermediul programelor existente sau care vor opera în perioadă 2014-2020 Finanțare prin ITI Delta Dunării	-	Membrii CDSE
2.	<b>Dotare stații de pompare a apei pentru sistemul de irigații</b>	Stabilire necesar dotări	- Stabilirea cantității și caracteristici tehnice - Expertize	2016-2018	-	-	Membrii CDSE
		Identificare finanțare	- Cerere de	2016-2019	-	-	Membrii CDSE



ASOCIATIA DE DEZVOLTARE DURABILĂ  
A JUDEȚULUI TULCEA

**Sprrijinim Dezvoltarea !**  
*Pentru egalitate de șanse și o administrație eficientă !*



CONSILIUL JUDEȚEAN TULCEA



ASOCIATIA COMUNELOR  
DIN ROMANIA



UNIUNEA EUROPEANĂ  
Fondul Social European



GUVERNUL ROMÂNIEI  
Ministerul Administrației și Internelor



Inovație în administrație  
Programul Operațional  
"Dezvoltarea Capacității Administrative"

Obiective specifice	Activități de realizat	Pași întreprinși pentru realizarea activității	Termene de implementare	Costuri estimate (RON)			Responsabili	
				Din surse locale	Din surse atrase	Total		
		finanțare formulată - Cerere de finanțare depusă - Semnare contract de finanțare						
	Achiziție și instalare	- Contract furnizare - Furnizare și montare echipamente	2016-2020		Fonduri europene/ fonduri guvernamentale/ fonduri naționale - prin intermediul programelor existente sau care vor opera în perioadă 2014-2020 Finanțare prin ITI Delta Dunării		Membrii CDSE	
3.	<b>Construcție stație de pompare nouă la Beștepe (zona Baba Neagră)</b>	Stabilire amplasament	- Identificare locație, aprobare în ședința de consiliu local - Stabilire cantității și	2016-2019	30.000 lei	-	30.000 lei	Membrii CDSE



ASOCIATIA DE DEZVOLTARE DURABILĂ  
A JUDEȚULUI TULCEA

**Sprijinim Dezvoltarea !**  
*Pentru egalitate de șanse și o administrație eficientă !*



CONSILIUL JUDEȚEAN TULCEA



ASOCIATIA COMUNELOR  
DIN ROMANIA



UNIUNEA EUROPEANĂ  
Fondul Social European



GUVERNUL ROMÂNIEI  
Ministerul Administrației și Internelor



Inovație în administrație  
Programul Operațional  
"Dezvoltarea Capacității Administrative"

Obiective specifice	Activități de realizat	Pașii întreprinși pentru realizarea activității	Termene de implementare	Costuri estimate (RON)			Responsabili
				Din surse locale	Din surse atrase	Total	
pentru un sistem hidrodinamic de irigații (furnizarea apei din Dunăre pentru sistemul de irigații)		caracteristici tehnice - Expertize					
	Studiu de fezabilitate, proiect tehnic	- Alocare sume prin aprobarea în bugetul local - Realizare SF	2016-2019	150.000 lei	-	150.000 lei	Membrii CDSE
	Parteneriat cu asociațiile cu profil agricol	- Consultanță pentru asociațiile cu profil agricol partener	2016-2019	-	-	-	Membrii CDSE
	Scriere cerere de finanțare	- Cerere de finanțare formulată - Cerere de finanțare depusă - Semnare contract de finanțare	2016-2019	-	-	-	Membrii CDSE
	Construcție și dotare	- Contract furnizare - Furnizare și montare echipamente	2016-2020	-	Fonduri europene/ fonduri guvernamentale/ fonduri naționale- prin intermediul programelor existente sau care	-	Membrii CDSE



ASOCIAȚIA DE DEZVOLTARE DURABILĂ  
A JUDEȚULUI TULCEA

**Sprrijinim Dezvoltarea !**  
*Pentru egalitate de șanse și o administrație eficientă !*



CONSILIUL JUDEȚEAN TULCEA



ASOCIAȚIA COMUNELOR  
DIN ROMÂNIA



UNIUNEA EUROPEANĂ  
Fondul Social European



GUVERNUL ROMÂNIEI  
Ministerul Administrației și Internelor



Inovație în administrație  
Programul Operațional  
"Dezvoltarea Capacității Administrative"

Obiective specifice	Activități de realizat	Pașii întreprinși pentru realizarea activității	Termene de implementare	Costuri estimative (RON)			Responsabili	
				Din surse locale	Din surse atrase	Total		
					vor opera în perioadă 2014-2020. Finanțare prin ITI Delta Dunării			
4.	<b>Înființare puncte de colectare a laptelui și altor produse agricole (legume, fructe, miere, etc)</b>	Identificare potențiali producători și furnizori agricoli și agenți economici	- Anunțuri publice prin toate mijloacele (sediul Primăriei, mass-media)	2016-2018	1.000 lei	-	1.000 lei	Membrii CDSE
		Plan de afaceri pentru comercializarea produselor și preluarea lor de către operatorii economici specializați cu prelucrarea	- Consultanță pentru operatorii economici interesați	2016-2019	-	-	-	Membrii CDSE
		Surse de finanțare din subvenții de la bugetul de stat	- Hotărâre de consiliu local pentru alocarea de resurse financiare necesare	2016-2019	-	Fonduri europene/ fonduri guvernamentale/ fonduri naționale-	-	Membrii CDSE



ASOCIATIA DE DEZVOLTARE DURABILĂ  
A JUDEȚULUI TULCEA

**Sprrijinim Dezvoltarea !**  
*Pentru egalitate de șanse și o administrație eficientă !*



CONSILIUL JUDEȚEAN TULCEA



ASOCIATIA COMUNELOR  
DIN ROMANIA



UNIUNEA EUROPEANĂ  
Fondul Social European



GUVERNUL ROMÂNIEI  
Ministerul Administrației și Internelor



Inovație în administrație  
Programul Operațional  
"Dezvoltarea Capacității Administrative"

Obiective specifice	Activități de realizat	Pașii întreprinși pentru realizarea activității	Termene de implementare	Costuri estimate (RON)			Responsabili
				Din surse locale	Din surse atrase	Total	
					prin intermediul programelor existente sau care vor opera în perioadă 2014-2020 Finanțare prin ITI Delta Dunării		
	Selectare locație	- Alegerea sau construirea unei locații care să ofere avantajeze toți producătorii	2016-2019	-	-	-	Membrii CDSE
	Înființare locuri de muncă	-Deschidere centru de colectare	2015-2020	-	-	-	Membrii CDSE
	Realizare	-Derularea activitate de colectare și stimularea micilor producători	2015-2020	-	-	-	Membrii CDSE
5.	<b>Reabilitare pășunilor comunale</b>						
	Studiu de fezabilitate	- Alocare resurse - Procedură de achiziție	2016-2019	100.000 lei	-	100.000 lei	Membrii CDSE
	Identificare surse de	-Linii de finanțare deschise	2016-2019	-	-	-	Membrii CDSE



ASOCIAȚIA DE DEZVOLTARE DURABILĂ  
A JUDEȚULUI TULCEA

**Sprrijinim Dezvoltarea !**  
*Pentru egalitate de șanse și o administrație eficientă !*



CONSILIUL JUDEȚEAN TULCEA



ASOCIAȚIA COMUNELOR  
DIN ROMÂNIA



UNIUNEA EUROPEANĂ  
Fondul Social European



GUVERNUL ROMANIEI  
Ministerul Administrației și Internelor



Inovație în administrație  
Programul Operațional  
"Dezvoltarea Capacității Administrative"

Obiective specifice	Activități de realizat	Pași întreprinși pentru realizarea activității	Termene de implementare	Costuri estimate (RON)			Responsabili	
				Din surse locale	Din surse atrase	Total		
	finanțare	- Scriere cerere de finanțare și depunere spre evaluare						
	Elaborare proiect tehnic și realizare	- Achiziție Execuției lucrări	2016-2020	-	Fonduri europene/ fonduri guvernamentale/ fonduri naționale- prin intermediul programelor existente sau care vor opera în perioadă 2014-2020 Finanțare prin ITI Delta Dunării	-	Membrii CDSE	
6.	<b>Dezvoltarea asociațiilor de producători</b>	Identificarea celor interesați	- Anunțuri publice prin toate mijloacele (sediul Primăriei, mass-media)	2016-2018	10.000 lei	-	10.000 lei	Membrii CDSE
		Organizare sesiuni de	- Organizarea de sesiuni de	2016-2019	-	100.000 lei	100.000 lei	



ASOCIAȚIA DE DEZVOLTARE DURABILĂ  
A JUDEȚULUI TULCEA

**Sprrijinim Dezvoltarea !**  
*Pentru egalitate de șanse și o administrație eficientă !*



CONSILIUL JUDEȚEAN TULCEA



ASOCIAȚIA COMUNELOR  
DIN ROMÂNIA





UNIUNEA EUROPEANĂ  
Fondul Social European



GUVERNUL ROMANIEI  
Ministerul Administrației și Internelor



Inovație în administrație  
Programul Operațional  
"Dezvoltarea Capacității Administrative"

Obiective specifice	Activități de realizat	Pașii întreprinși pentru realizarea activității	Termene de implementare	Costuri estimate (RON)			Responsabili	
				Din surse locale	Din surse atrase	Total		
	instruire și informare	autoritatea locală în parteneriat cu agenți economici și ONG-uri - Realizarea unui catalog al agricultorilor			Fonduri europene/ fonduri guvernamentale/ fonduri naționale- prin intermediul programelor existente sau care vor opera în perioadă 2014-2020 Finanțare prin ITI Delta Dunării		Membrii CDSE	
7.	<b>Încurajarea bio-agriculturii</b>	Facilități fiscale în primii ani pentru terenurile care sunt pregătite pentru agricultura ecologică	- Adoptarea unor hotărâri de consiliu local pentru reducerea taxelor și impozitelor locale.	2016-2019	-	-	-	Membrii CDSE



ASOCIATIA DE DEZVOLTARE DURABILĂ  
A JUDEȚULUI TULCEA

**Sprrijinim Dezvoltarea !**  
*Pentru egalitate de șanse și o administrație eficientă !*



CONSILIUL JUDEȚEAN TULCEA



ASOCIATIA COMUNELOR  
DIN ROMANIA



UNIUNEA EUROPEANĂ  
Fondul Social European



GUVERNUL ROMANIEI  
Ministerul Administrației și Internelor



Inovație în administrație  
Programul Operațional  
"Dezvoltarea Capacității Administrative"

Obiective specifice	Activități de realizat	Pașii întreprinși pentru realizarea activității	Termene de implementare	Costuri estimative (RON)			Responsabili
				Din surse locale	Din surse atrase	Total	
	Promovare	- Promovare prin toate mijloacele (sediul Primărie, mass-media) - Organizarea de sesiuni de informare și educare	2016-2020	30.000 lei	-	30.000 lei	Membrii CDSE
8.	<b>Înființare plantații pomicole și viticole</b>	Consultanță pentru micii investitori pentru identificare posibilități de finanțare	2016-2020	-	-	-	Membrii CDSE
		Cerere de finanțare	2016-2020	-	-	-	Membrii CDSE
		Realizare	2014-2020	-	-	Fonduri europene/ fonduri	Membrii CDSE



ASOCIAȚIA DE DEZVOLTARE DURABILĂ  
A JUDEȚULUI TULCEA

**Sprrijinim Dezvoltarea !**  
*Pentru egalitate de șanse și o administrație eficientă !*



CONSILIUL JUDEȚEAN TULCEA



ASOCIAȚIA COMUNELOR  
DIN ROMÂNIA



UNIUNEA EUROPEANĂ  
Fondul Social European



GUVERNUL ROMANIEI  
Ministerul Administrației și Internelor



Inovație în administrație  
Programul Operațional  
"Dezvoltarea Capacității Administrative"

Obiective specifice	Activități de realizat	Pași întreprinși pentru realizarea activității	Termene de implementare	Costuri estimative (RON)			Responsabili	
				Din surse locale	Din surse atrase	Total		
					guvernamentale/fonduri naționale-prin intermediul programelor existente sau care vor opera în perioadă 2014-2020 pentru micii întreprinzători Finanțare prin ITI Delta Dunării			
9.	<b>Organizare târg de animale</b>	Stabilire locație	- Identificare amplasament - Aprobarea în ședință de consiliu local	2016-2018	-	-	-	Membrii CDSE
		Asigurare condiții necesare și obligatorii	-Proiect tehnic- achiziție, elaborare	2016-2019	20.000 lei	-	20.000 lei	Membrii CDSE
		Amenajare	-Împrejmuire, compartimentare spațiu	2016-2019	100.000 lei	-	100.000 lei	Membrii CDSE
		Deschidere	-Funcționare spațiu	2016-2020	-	-	-	Membrii CDSE



ASOCIATIA DE DEZVOLTARE DURABILĂ  
A JUDEȚULUI TULCEA

**Sprrijinim Dezvoltarea !**  
*Pentru egalitate de șanse și o administrație eficientă !*



CONSILIUL JUDEȚEAN TULCEA



ASOCIATIA COMUNELOR  
DIN ROMANIA



UNIUNEA EUROPEANĂ  
Fondul Social European



GUVERNUL ROMÂNIEI  
Ministerul Administrației și Internelor



Inovație în administrație  
Programul Operațional  
"Dezvoltarea Capacității Administrative"

Obiective specifice	Activități de realizat	Pași întreprinși pentru realizarea activității	Termene de implementare	Costuri estimative (RON)			Responsabili
				Din surse locale	Din surse atrase	Total	
	Întreținere	-Asigurare sustenabilitate	Permanent	-	-	-	Membrii CDSE
10. <b>Microferme zootehnice pentru creșterea animalelor</b>	Facilități fiscale	-Adoptarea unor hotărâri de consiliu local pentru reducerea taxelor și impozitelor locale.	2016-2018	-	-	-	Membrii CDSE
	Parteneriate public - private pentru stații de epurare, etc	- Stabilirea și organizarea de întâlniri între cei interesați pentru promovarea avantajelor asocierii. - Semnarea de contracte de parteneriat	2016-2018	-	-	-	Membrii CDSE
	Parteneriat cu APIA și Camera Județeană Agricolă Tulcea	- Stabilire responsabilități - Semnare acord parteneriat	2016-2020	-	-	-	Membrii CDSE



ASOCIAȚIA DE DEZVOLTARE DURABILĂ A JUDEȚULUI TULCEA

**Sprrijinim Dezvoltarea !**  
*Pentru egalitate de șanse și o administrație eficientă !*



CONSILIUL JUDEȚEAN TULCEA



ASOCIAȚIA COMUNELOR DIN ROMÂNIA



UNIUNEA EUROPEANĂ  
Fondul Social European



GUVERNUL ROMÂNIEI  
Ministerul Administrației și Internelor



Inovație în administrație  
Programul Operațional  
"Dezvoltarea Capacității Administrative"

Obiective specifice	Activități de realizat	Pași întreprinși pentru realizarea activității	Termene de implementare	Costuri estimative (RON)			Responsabili
				Din surse locale	Din surse atrase	Total	
	Promovare zona ca și Potențial	- Promovare prin toate mijloacele (sediul Primăriei, mass-media, internet) - Organizarea de sesiuni de informare și educare	2016-2020	5.000 lei	-	5.000 lei	Membrii CDSE
11.	<b>Reabilitare „Casa Agronomului”</b>	Elaborare Studiu de Fezabilitate și proiect tehnic	2016-2018	50.000 lei	-	50.000 lei	Membrii CDSE
	Realizare lucrări	- Achiziție lucrări de Execuție - Semnare contract - Realizare lucrări și monitorizare	2016-2020	300.000 lei	-	300.000 lei	Membrii CDSE

### 12.3. Direcția strategică: 3. Modernizarea serviciilor publice și înființarea serviciilor necesare

Responsabili: Membrii Comitetului de Dezvoltare Socio-Economică

Obiective specifice	Activități de realizat	Pași întreprinși pentru realizarea activității	Termene de implementare	Costuri estimative (RON)			Responsabili
				Din surse locale	Din surse atrase	Total	



ASOCIAȚIA DE DEZVOLTARE DURABILĂ  
A JUDEȚULUI TULCEA

**Sprrijinim Dezvoltarea !**  
*Pentru egalitate de șanse și o administrație eficientă !*



CONSILIUL JUDEȚEAN TULCEA



ASOCIAȚIA COMUNELOR  
DIN ROMÂNIA



UNIUNEA EUROPEANĂ  
Fondul Social European



GVERNUL ROMANIEI  
Ministerul Administrației și Internelor



Inovație în administrație  
Programul Operațional  
"Dezvoltarea Capacității Administrative"

Obiective specifice	Activități de realizat	Pași întreprinși pentru realizarea activității	Termene de implementare	Costuri estimative (RON)			Responsabili	
				Din surse locale	Din surse atrase	Total		
1.	Dezvoltarea serviciului de salubritate	Analiză documente necesare	Informare, pregătire documentație	2016-2018	-	-	-	Membrii CDSE
		Susținerea ideii în ședința Consiliului Local	Stabilirea ariei de activitate, responsabilități și aprobarea în ședința de consiliu local	2016-2018	-	-	-	Membrii CDSE
2.	Înființarea unei societăți comerciale de prestări servicii	Informare, pregătire documentație	Stabilire arie de activitate Aprobarea înființării prin ședința de consiliu local	realizat	-	-	-	Membrii CDSE
		Înființare	Întocmire documentație necesară Funcționare	realizat	200 lei+ contribuție la capitalul social în natura (active fixe)	-	200 lei+ contribuție la capitalul social în natura (active fixe)	Membrii CDSE
3.	Dotarea cu pubele, containere, coșuri de gunoi pentru	Stabilire necesar dotări		Realizat	-	-	-	Membrii CDSE
		Derulare proiect de management integrat al deșeurilor		Proiect în evaluare	-	-	-	Membrii CDSE



ASOCIAȚIA DE DEZVOLTARE DURABILĂ  
A JUDEȚULUI TULCEA

**Sprrijinim Dezvoltarea !**  
*Pentru egalitate de șanse și o administrație eficientă !*



CONSILIUL JUDEȚEAN TULCEA



ASOCIAȚIA COMUNELOR  
DIN ROMÂNIA



UNIUNEA EUROPEANĂ  
Fondul Social European



GUVERNUL ROMANIEI  
Ministerul Administrației și Internelor



Inovație în administrație  
Programul Operațional  
"Dezvoltarea Capacității Administrative"

Obiective specifice	Activități de realizat	Pași întreprinși pentru realizarea activității	Termene de implementare	Costuri estimative (RON)			Responsabili	
				Din surse locale	Din surse atrase	Total		
	colectarea selectivă a deșeurilor de la populație	Distribuire dotări către fiecare gospodărie		2014-2020	-	-	-	Membrii CDSE
4.	Campanie de informare pentru populație pentru colectarea selectivă a deșeurilor	Pregătire campanie: materiale scrise, broșuri	Achiziție publică de materiale de promovare	2016-2020	30.000 lei	200.000 lei Fonduri europene/ prin intermediul programelor existente sau care vor opera în perioadă 2012- 2016- Ministerul Mediului și	230.000 lei	Membrii CDSE
		Recrutare voluntară	Recrutarea voluntarilor interesați	2016-2020				
		Ședințe publice de informare pentru populație	Promovare prin toate mijloacele (sediul Primăriei, mass-media) Organizarea de sesiuni de	2016-2020				



ASOCIAȚIA DE DEZVOLTARE DURABILĂ  
A JUDEȚULUI TULCEA

**Sprrijinim Dezvoltarea !**  
*Pentru egalitate de șanse și o administrație eficientă !*



CONSILIUL JUDEȚEAN TULCEA



ASOCIAȚIA COMUNELOR  
DIN ROMÂNIA



UNIUNEA EUROPEANĂ  
Fondul Social European



GUVERNUL ROMÂNIEI  
Ministerul Administrației și Internelor



Inovație în administrație  
Programul Operațional  
"Dezvoltarea Capacității Administrative"

Obiective specifice	Activități de realizat	Pași întreprinși pentru realizarea activității	Termene de implementare	Costuri estimative (RON)			Responsabili	
				Din surse locale	Din surse atrase	Total		
		informare și educare			Pădurilor			
	Amenajare puncte de colectare selectivă în locuri publice	Achiziție publică Contract de lucrări	2016-2020		Finanțare prin ITI Delta Dunării			
	Activități practice de ecologizare selectivă	Promovare prin toate mijloacele (sediul Primăriei, mass-media) Organizarea de sesiuni de informare, educare și pregătire	2016-2020					
5.	<b>Construire dispensar uman și dotare instrumentar și mobilier specific în localitatea Beștepe</b>	Identificare amplasament	Aprobarea pentru construcția dispensarului în ședința de consiliu local Evaluarea necesarului de aparatura Evaluarea necesarului financiar - Studiu fezabilitate Proiect tehnic	Realizat    Realizat Realizat	-	-	-	Membrii CDSE



ASOCIAȚIA DE DEZVOLTARE DURABILĂ  
A JUDEȚULUI TULCEA

**Sprrijinim Dezvoltarea !**  
*Pentru egalitate de șanse și o administrație eficientă !*



CONSILIUL JUDEȚEAN TULCEA



ASOCIAȚIA COMUNELOR  
DIN ROMÂNIA





UNIUNEA EUROPEANĂ  
Fondul Social European



GUVERNUL ROMÂNIEI  
Ministerul Administrației și Internelor



Inovație în administrație  
Programul Operațional  
"Dezvoltarea Capacității Administrative"

Obiective specifice	Activități de realizat	Pași întreprinși pentru realizarea activității	Termene de implementare	Costuri estimative (RON)			Responsabili	
				Din surse locale	Din surse atrase	Total		
		Identificare resurse	Cerere de finanțare formulată Cerere de finanțare depusă Semnare contract de finanțare	realizat	-	-	-	Membrii CDSE
		Dotare cu echipamente dispensar	Achiziție publică Recepție dotări Funcționare dispensare la parametri optimi	In curs de implementare	500.000 lei	Fonduri elevelande  Fonduri Ministerul Sănătății	1.200.000 lei	Membrii CDSE
6.	Deschiderea unui punct farmaceutic în Beștepe	Identificarea unui spațiu ce va putea avea această destinație	Aprobarea concesiunii / închirierii spațiului în ședința de consiliu local	2015-2016	-	-	-	Membrii CDSE
		Identificarea și atragerea investitorului	Mediatizare scoatere la concesiune/ închirierii	2015-2016	-	-	-	
		Realizare	Încheiere contract și deschidere punct farmaceutic	2015-2016	-	-	-	Membrii CDSE



ASOCIAȚIA DE DEZVOLTARE DURABILĂ  
A JUDEȚULUI TULCEA

**Sprrijinim Dezvoltarea !**  
*Pentru egalitate de șanse și o administrație eficientă !*



CONSILIUL JUDEȚEAN TULCEA



ASOCIAȚIA COMUNELOR  
DIN ROMÂNIA



UNIUNEA EUROPEANĂ  
Fondul Social European



GUVERNUL ROMÂNIEI  
Ministerul Administrației și Internelor



Inovație în administrație  
Programul Operațional  
"Dezvoltarea Capacității Administrative"

Obiective specifice	Activități de realizat	Pași întreprinși pentru realizarea activității	Termene de implementare	Costuri estimative (RON)			Responsabili
				Din surse locale	Din surse atrase	Total	
7. Amenajare cabinet stomatologic	Identificarea unui spațiu ce va putea avea această destinație	Aprobarea concesiunii / închirierii spațiului în ședința de consiliu local	realizat	-	-	-	Membrii CDSE
	Identificarea și atragerea investitorului	Mediatizare scoatere la concesiune/ închirierii	realizat	-	-	-	Membrii CDSE
	Realizare	Încheiere contract și deschidere punct farmaceutic	realizat	-	-	-	Membrii CDSE
8. Înființare punct sanitar veterinar	Identificarea unui spațiu ce va putea avea această destinație	Aprobarea concesiunii / închirierii spațiului în ședința de consiliu local	2015-2020	-	-	-	Membrii CDSE
	Identificarea și atragerea investitorului	Mediatizare scoatere la concesiune/ închirierii	2015-2020	-	-	-	Membrii CDSE
	Realizare	Încheiere contract și deschidere punct farmaceutic	2015-2020	-	-	-	Membrii CDSE



ASOCIAȚIA DE DEZVOLTARE DURABILĂ A JUDEȚULUI TULCEA

**Sprrijinim Dezvoltarea !**  
*Pentru egalitate de șanse și o administrație eficientă !*



CONSILIUL JUDEȚEAN TULCEA



ASOCIAȚIA COMUNELOR DIN ROMÂNIA



UNIUNEA EUROPEANĂ  
Fondul Social European



GUVERNUL ROMÂNIEI  
Ministerul Administrației și Internelor



Inovație în administrație  
Programul Operațional  
"Dezvoltarea Capacității Administrative"

Obiective specifice	Activități de realizat	Pași întreprinși pentru realizarea activității	Termene de implementare	Costuri estimative (RON)			Responsabili
				Din surse locale	Din surse atrase	Total	
9. Construire locuințe de serviciu (ANL) pentru tineri specialiști (medici, cadre didactice, ingineri, etc)	Identificare teren	Identificare teren din domeniul public sau privat al comunei sau realizarea unui schimb de teren	2016-2018	-	-	-	Membrii CDSE
	Studiu de fezabilitate	Achiziție publică Realizare studiu de fezabilitate	2016-2018	-	-	-	Membrii CDSE
	Proiectare tehnică	Achiziție publică Realizare proiect	2016-2018	-	-	-	Membrii CDSE
	Identificare surse	Cerere de finanțare formulată Cerere de finanțare depusă Semnare contract de finanțare	2016-2019	-	-	-	Membrii CDSE
	Derulare investiție	Achiziție lucrări de Execuție Semnare contract Realizare lucrări și monitorizare	2016-2020	-	20.000.000 lei Fonduri europene/ fonduri guvernamentale/ fonduri naționale- prin intermediul	20.000.000 lei	Membrii CDSE



ASOCIAȚIA DE DEZVOLTARE DURABILĂ  
A JUDEȚULUI TULCEA

**Sprijinim Dezvoltarea !**  
*Pentru egalitate de șanse și o administrație eficientă !*



CONSILIUL JUDEȚEAN TULCEA



ASOCIAȚIA COMUNELOR  
DIN ROMÂNIA



UNIUNEA EUROPEANĂ  
Fondul Social European



GUVERNUL ROMÂNIEI  
Ministerul Administrației și Internelor



Inovație în administrație  
Programul Operațional  
"Dezvoltarea Capacității Administrative"

Obiective specifice	Activități de realizat	Pași întreprinși pentru realizarea activității	Termene de implementare	Costuri estimative (RON)			Responsabili
				Din surse locale	Din surse atrase	Total	
					programele existente sau care vor opera în perioadă 2014-2020 Finanțare prin ITI Delta Dunării		
10. Locuințe sociale pentru familiile tinere sau aflate în dificultate	Identificare teren	Identificare teren din domeniul public sau privat al comunei sau realizarea unui schimb de teren	2016-2018	-	-	-	Membrii CDSE
	Studii, proiectare	Alocare sume pentru studii și proiectare Organizare proceduri achiziție Recepționare studii și proiect tehnic	2016-2018	100.000 lei	-	100.000 lei	Membrii CDSE
	Realizare lucrări construcție	Achiziție lucrări construcție Execuție	2014-2020		1.300.000 lei	1.300.000 lei	Membrii CDSE



ASOCIAȚIA DE DEZVOLTARE DURABILĂ  
A JUDEȚULUI TULCEA

**Sprijinim Dezvoltarea !**  
*Pentru egalitate de șanse și o administrație eficientă !*



CONSILIUL JUDEȚEAN TULCEA



ASOCIAȚIA COMUNELOR  
DIN ROMÂNIA



UNIUNEA EUROPEANĂ  
Fondul Social European



GUVERNUL ROMÂNIEI  
Ministerul Administrației și Internelor



Inovație în administrație  
Programul Operațional  
"Dezvoltarea Capacității Administrative"

Obiective specifice	Activități de realizat	Pași întreprinși pentru realizarea activității	Termene de implementare	Costuri estimative (RON)			Responsabili
				Din surse locale	Din surse atrase	Total	
	Stabilire criteriilor de acordare	Aprobarea în Consiliul Local a criteriilor de acordare a locuințelor sociale	2016-2020	-	-	-	Membrii CDSE
	Mediatizare	Promovare prin anunțuri sediul Primărie și la avizierele din comună	2016-2020	-	-	-	Membrii CDSE
	Selecție familii	Primire dosare Analiza documentației Selectare	2015-2020	-	-	-	Membrii CDSE
	Acordarea locuințelor familiilor selectate	Aprobarea și semnarea actelor de intrare în posesie a terenului	2015-2020	-	-	-	Membrii CDSE
	Asigurare rețea de utilități	Extinderea rețelei de alimentare cu apă, canalizare, energie electrică	2015-2020	500.000 lei	-	500.000 lei	Membrii CDSE
<b>11.</b>	<b>Acordare teren pentru case pentru familiile</b>	Identificare teren	Identificare teren din domeniul public sau privat al comunei sau realizarea	2014-2015	-	-	Membrii CDSE



ASOCIAȚIA DE DEZVOLTARE DURABILĂ  
A JUDEȚULUI TULCEA

**Sprrijinim Dezvoltarea !**  
*Pentru egalitate de șanse și o administrație eficientă !*



CONSILIUL JUDEȚEAN TULCEA



ASOCIAȚIA COMUNELOR  
DIN ROMÂNIA



UNIUNEA EUROPEANĂ  
Fondul Social European



GUVERNUL ROMÂNIEI  
Ministerul Administrației și Internelor



Inovație în administrație  
Programul Operațional  
"Dezvoltarea Capacității Administrative"

Obiective specifice	Activități de realizat	Pași întreprinși pentru realizarea activității	Termene de implementare	Costuri estimative (RON)			Responsabili
				Din surse locale	Din surse atrase	Total	
ținere sau aflate în dificultate		unui schimb de teren					
	Stabilire criteriilor de acordare	Aprobarea în Consiliul Local a criteriilor de acordare a terenului	2015-2016	-	-	-	Membrii CDSE
	Mediatizare	Promovare prin anunțuri sediul Primărie și la avizierele din comună	2015-2020	-	-	-	Membrii CDSE
	Selecție familii	Primire dosare Analiza documentației Selectare	2015-2020	-	-	-	Membrii CDSE
	Acordarea terenului familiilor selectate	Aprobarea și semnarea actelor de intrare în posesie a terenului	2015-2020	-	-	-	Membrii CDSE
	Asigurare rețea de utilități	Extinderea rețelei de alimentare cu apă, canalizare, energie electrică	2015-2020	500.000 lei	-	500.000 lei	Membrii CDSE
12. Înfiiințare și dotare centru after-school în	Identificare locație	Studii, expertize, avize	Realizat	-	-	-	Membrii CDSE
	Oportunități de finanțare pentru	Cerere de finanțare formulată	2015-2020	-	-	-	Membrii CDSE



ASOCIAȚIA DE DEZVOLTARE DURABILĂ  
A JUDEȚULUI TULCEA

**Sprrijinim Dezvoltarea !**  
*Pentru egalitate de șanse și o administrație eficientă !*



CONSILIUL JUDEȚEAN TULCEA



ASOCIAȚIA COMUNELOR  
DIN ROMÂNIA



UNIUNEA EUROPEANĂ  
Fondul Social European



GUVERNUL ROMÂNIEI  
Ministerul Administrației și Internelor



Inovație în administrație  
Programul Operațional  
"Dezvoltarea Capacității Administrative"

Obiective specifice	Activități de realizat	Pași întreprinși pentru realizarea activității	Termene de implementare	Costuri estimative (RON)			Responsabili
				Din surse locale	Din surse atrase	Total	
localitatea Beștepe	amenajare și dotare	Cerere de finanțare depusă Semnare contract de finanțare					
	Realizare centru	Achiziție lucrări de Execuție Semnare contract Realizare lucrări și dotare	2016-2020	-	1.050.000 lei Fonduri F.A.D.R.	1.050.000 lei	Membrii CDSE
13. Infiintare/ reabilitare piață agro alimentară în localitatea Beștepe	Necesar lucrări	Expertize, Proiectare tehnică	2016-2018	-	-	-	Membrii CDSE
	Crearea condițiilor necesare (grupuri sanitare, etc)	Achiziție publică de lucrări	2016-2019	300.000 lei	Fonduri europene/ fonduri guvernamentale/ fonduri naționale- prin intermediul programelor existente sau care vor opera în perioadă 2014- 2020 Finanțare prin ITI	300.000 lei	Membrii CDSE



ASOCIATIA DE DEZVOLTARE DURABILĂ  
A JUDEȚULUI TULCEA

**Sprrijinim Dezvoltarea !**  
*Pentru egalitate de șanse și o administrație eficientă !*



CONSILIUL JUDEȚEAN TULCEA



ASOCIATIA COMUNELOR  
DIN ROMANIA



UNIUNEA EUROPEANĂ  
Fondul Social European



GUVERNUL ROMÂNIEI  
Ministerul Administrației și Internelor



Inovație în administrație  
Programul Operațional  
"Dezvoltarea Capacității Administrative"

Obiective specifice	Activități de realizat	Pași întreprinși pentru realizarea activității	Termene de implementare	Costuri estimative (RON)			Responsabili
				Din surse locale	Din surse atrase	Total	
					Delta Dunării		
14. <b>Campanie de informare sanitar veterinară a populației despre normele sanitar veterinară impuse în Uniunea Europeană în domeniul zootehnic și a consumului alimentar</b>	Identificare sponsori, parteneri	Parteneriat cu D.S.V. S.A. Tulcea Atragere fonduri din sponsorizări	2016-2020	-	-		Membrii CDSE
	Pregătire campanie	Anunțuri publice Editare flyere, pliante	2016-2020	-	-		Membrii CDSE
	Implementare campanii	Organizare seminarii pentru agenții economici Organizare ședințe publice pentru populație	-	-	-		Membrii CDSE
15. <b>Modernizarea Centrului Socio-medical al comunei</b>	Identificare surse de finanțare	Identificare surse de finanțare	2016-2020	-	-		Membrii CDSE
	Realizare aplicații de finanțare	Realizare aplicații de finanțare	2016-2020	-	-		Membrii CDSE



ASOCIAȚIA DE DEZVOLTARE DURABILĂ  
A JUDEȚULUI TULCEA

**Sprrijinim Dezvoltarea !**  
*Pentru egalitate de șanse și o administrație eficientă !*



CONSILIUL JUDEȚEAN TULCEA



ASOCIAȚIA COMUNELOR  
DIN ROMÂNIA





UNIUNEA EUROPEANĂ  
Fondul Social European



GUVERNUL ROMÂNIEI  
Ministerul Administrației și Internelor



Inovație în administrație  
Programul Operațional  
"Dezvoltarea Capacității Administrative"

Obiective specifice	Activități de realizat	Pași întreprinși pentru realizarea activității	Termene de implementare	Costuri estimative (RON)			Responsabili
				Din surse locale	Din surse atrase	Total	
	<b>prin dotări și realizare de instalații moderne</b>	Realizare	Realizare	-	-		Membrii CDSE
16.	<b>Dezvoltarea serviciilor oferite de Centrul medico-social al comunei prin achiziții de instrumente, echipamente și utilaje moderne</b>	Identificare surse de finanțare	Identificare surse de finanțare	2016-2020	-	-	Membrii CDSE
		Realizare aplicații de finanțare	Realizare aplicații de finanțare	2016-2020	-	-	Membrii CDSE
		Realizare	Realizare	-	-	-	Membrii CDSE



ASOCIAȚIA DE DEZVOLTARE DURABILĂ  
A JUDEȚULUI TULCEA

**Sprrijinim Dezvoltarea !**  
*Pentru egalitate de șanse și o administrație eficientă !*



CONSILIUL JUDEȚEAN TULCEA



ASOCIAȚIA COMUNELOR  
DIN ROMÂNIA



UNIUNEA EUROPEANĂ  
Fondul Social European



GUVERNUL ROMÂNIEI  
Ministerul Administrației și Internelor



Inovație în administrație  
Programul Operațional  
"Dezvoltarea Capacității Administrative"

#### 12.4. Direcția strategică: 4. Revitalizarea activităților culturale și sportive

Responsabili: Membrii Comitetului de Dezvoltare Socio-Economică

Obiective specifice	Activități de realizat	Pași întreprinși pentru realizarea activității	Termene de implementare	Costuri estimative (RON)			Responsabili
				Din surse locale	Din surse atrase	Total	
1. Deschiderea unui spațiu expozițional/ un muzeu al comunității	Spațiu disponibil sau achiziție spațiu	-Aprobarea preluării sau achiziției unei locații ce va fi ulterior amenajată	2016-2018	50.000 lei	-	50.000 lei	Membrii CDSE
	Reabilitare și dotare cu mijloace antiefracție	- Aprobarea sumelor necesare pentru proiectul tehnic și lucrărilor de reabilitare și amenajare, precum și a achiziției unor mijloace de alarmare antiefracție - Achiziție și execuție lucrări - Elaborare - Reabilitare clădire - Achiziție sistem antiefracție și instalare	2016-2018	20.000 lei 80.000 lei 30.000 lei	-	20.000 lei 80.000 lei 30.000 lei	Membrii CDSE



ASOCIAȚIA DE DEZVOLTARE DURABILĂ  
A JUDEȚULUI TULCEA

**Sprrijinim Dezvoltarea !**  
*Pentru egalitate de șanse și o administrație eficientă !*



CONSILIUL JUDEȚEAN TULCEA



ASOCIAȚIA COMUNELOR  
DIN ROMÂNIA



UNIUNEA EUROPEANĂ  
Fondul Social European



GUVERNUL ROMÂNIEI  
Ministerul Administrației și Internelor



Inovație în administrație  
Programul Operațional  
"Dezvoltarea Capacității Administrative"

Obiective specifice	Activități de realizat	Pași întreprinși pentru realizarea activității	Termene de implementare	Costuri estimative (RON)			Responsabili	
				Din surse locale	Din surse atrase	Total		
	Colectare obiecte și lucrări ale personalităților	-Primirea de obiecte și colecții în custodie	2016-2019	-	-	-	Membrii CDSE	
	Expunere	-Amenajare expoziție	2016-2019	-	-	-	Membrii CDSE	
	Deschidere și sustenabilitate	- Amenajare/ recondiționare dotări interioare - Aprobarea în ședința de consiliu local a c/v biletului de acces pentru turiști -Inaugurarea casei memoriale	2016-2019	-	-	-	Membrii CDSE	
	Includere în circuite turistice	Încheiere parteneriate cu Consiliul Județean și cu agenții de turism	2014-2020	-	-	-	Membrii CDSE	
2.	<b>Amenajare lacuri piscicole pentru pescuit sportiv și alte sporturi de</b>	Studiu de fezabilitate , studiu de impact	- Alocare resurse prin aprobare în ședința de consiliu local - Procedură de	2016-2018	100.000 lei	-	100.000 lei	Membrii CDSE



ASOCIAȚIA DE DEZVOLTARE DURABILĂ  
A JUDEȚULUI TULCEA

**Sprrijinim Dezvoltarea !**  
*Pentru egalitate de șanse și o administrație eficientă !*



CONSILIUL JUDEȚEAN TULCEA



ASOCIAȚIA COMUNELOR  
DIN ROMÂNIA



UNIUNEA EUROPEANĂ  
Fondul Social European



GUVERNUL ROMÂNIEI  
Ministerul Administrației și Internelor



Inovație în administrație  
Programul Operațional  
"Dezvoltarea Capacității Administrative"

Obiective specifice	Activități de realizat	Pași întreprinși pentru realizarea activității	Termene de implementare	Costuri estimative (RON)			Responsabili
				Din surse locale	Din surse atrase	Total	
agrement		achiziție publică -Recepționare studii					
	Încheierea unor eventuale parteneriate public - private	-Mediatizare inițiativă - Identificare parteneri interesați - Aprobarea încheierii parteneriatelor în Consiliul Local - Stabilire atribuții/ responsabilități/ obligații contractuale -Încheiere acorduri parteneriate	2016-2019	1.000 lei	-	1.000 lei	Membrii CDSE
	Resurse financiare	- Alocare resurse prin aprobare în ședința de consiliu local - Procedură de achiziție publică - Recepție Proiect tehnic	2016-2019	150.000	-	150.000 lei	Membrii CDSE
	Implementare	- Identificare surse de	2016-2020	-	1.800.000 lei	1.800.000 lei	Membrii CDSE



ASOCIATIA DE DEZVOLTARE DURABILĂ  
A JUDEȚULUI TULCEA

**Sprrijinim Dezvoltarea !**  
*Pentru egalitate de șanse și o administrație eficientă !*



CONSILIUL JUDEȚEAN TULCEA



ASOCIATIA COMUNELOR  
DIN ROMANIA



UNIUNEA EUROPEANĂ  
Fondul Social European



GUVERNUL ROMÂNIEI  
Ministerul Administrației și Internelor



Inovație în administrație  
Programul Operațional  
"Dezvoltarea Capacității Administrative"

Obiective specifice	Activități de realizat	Pași întreprinși pentru realizarea activității	Termene de implementare	Costuri estimative (RON)			Responsabili
				Din surse locale	Din surse atrase	Total	
		finanțare - Depunere memoriu sau cerere de finanțare - Realizarea lucrărilor de amenajare			Fonduri europene/ fonduri guvernamentale/ fonduri naționale- prin intermediul programelor existente sau care vor opera în perioadă 2014-2020 Finanțare prin ITI Delta Dunării		
	Mediatizare	- Promovare prin toate mijloacele (sediul Primăriei, mass-media, internet)	2019-2020	5.000 lei	-	5.000 lei	Membrii CDSE
3.	<b>Renovarea bisericii din localitatea Beștepe</b>	Identificare surse finanțare	- Informare reprezentanți ai parohiilor cu privire la finanțările nerambursabile acordate din bugetul Consiliului Județean	Anual, începând cu 2016	-	-	Membrii CDSE



ASOCIAȚIA DE DEZVOLTARE DURABILĂ A JUDEȚULUI TULCEA

**Sprrijinim Dezvoltarea !**  
*Pentru egalitate de șanse și o administrație eficientă !*



CONSILIUL JUDEȚEAN TULCEA



ASOCIAȚIA COMUNELOR DIN ROMÂNIA



UNIUNEA EUROPEANĂ  
Fondul Social European



GUVERNUL ROMÂNIEI  
Ministerul Administrației și Internelor



Inovație în administrație  
Programul Operațional  
"Dezvoltarea Capacității Administrative"

Obiective specifice	Activități de realizat	Pași întreprinși pentru realizarea activității	Termene de implementare	Costuri estimative (RON)			Responsabili	
				Din surse locale	Din surse atrase	Total		
		Tulcea						
	Scriere proiecte	- Scriere și depunere spre evaluare cereri de finanțare - Semnare contract	Anual, începând cu 2016	-	-	-	Membrii CDSE	
	Realizare	- Realizarea lucrărilor	Anual, începând cu 2016	-	-	-	Membrii CDSE	
4.	<b>Reluarea și inițierea de activități culturale</b>	Organizarea acțiunii culturale „Fiii Satului”, festivaluri	- Data stabilită pentru organizarea evenimentului - Realizarea agendei evenimentului - Identificarea potențialilor invitați - Transmiterea invitațiilor - Realizarea evenimentului	Anual	25.000 lei	-	25.000 lei	Membrii CDSE
	Hramul bisericii Sf. Gheorghe	- Organizare de târg - Organizare spectacol muzică populară și dansuri populare	Anual	10.000 lei	-	10.000 lei	Membrii CDSE	



ASOCIAȚIA DE DEZVOLTARE DURABILĂ  
A JUDEȚULUI TULCEA

**Sprrijinim Dezvoltarea !**  
*Pentru egalitate de șanse și o administrație eficientă !*



CONSILIUL JUDEȚEAN TULCEA



ASOCIAȚIA COMUNELOR  
DIN ROMÂNIA



UNIUNEA EUROPEANĂ  
Fondul Social European



GUVERNUL ROMÂNIEI  
Ministerul Administrației și Internelor



Inovație în administrație  
Programul Operațional  
"Dezvoltarea Capacității Administrative"

Obiective specifice	Activități de realizat	Pași întreprinși pentru realizarea activității	Termene de implementare	Costuri estimative (RON)			Responsabili
				Din surse locale	Din surse atrase	Total	
	Promovarea grupurilor artistice locale	- Realizarea pliantelor de prezentare a grupului -Prezentarea la festivaluri	Permanent	10.000 lei	-	10.000 lei	Membrii CDSE
	Dezvoltarea de activități culturale locale	-Data stabilită pentru organizarea de evenimente - Realizarea agendei evenimentului - Identificarea potențialilor invitați -Transmiterea invitațiilor - Realizarea evenimentului	Permanent	50.000 lei	-	50.000 lei	Membrii CDSE
5.	<b>Sa nu ne pierdem cultura și tradițiile- ghid local de promovare</b>	Documentare ghid cultural	-Culegere informații, fotografii, versuri	2016-2019	-	-	Membrii CDSE
	Căutare surse de finanțare	- Identificare programe de finanțare nerambursabilă active - Depunere proiect și evaluare - Semnare contract de	2016-2019	-	-	-	Membrii CDSE



ASOCIAȚIA DE DEZVOLTARE DURABILĂ  
A JUDEȚULUI TULCEA

**Sprrijinim Dezvoltarea !**  
*Pentru egalitate de șanse și o administrație eficientă !*



CONSILIUL JUDEȚEAN TULCEA



ASOCIAȚIA COMUNELOR  
DIN ROMÂNIA



UNIUNEA EUROPEANĂ  
Fondul Social European



GUVERNUL ROMÂNIEI  
Ministerul Administrației și Internelor



Inovație în administrație  
Programul Operațional  
"Dezvoltarea Capacității Administrative"

Obiective specifice	Activități de realizat	Pași întreprinși pentru realizarea activității	Termene de implementare	Costuri estimative (RON)			Responsabili	
				Din surse locale	Din surse atrase	Total		
		finanțare						
	Tipărire ghid și promovarea moștenirii culturale locale susținută de evenimente locale	- Achiziție servicii de machetare și de tipărire  -Diseminare ghid, publicare în format electronic pe site-ul oficial al comunei	2016-2020	-	40.000 lei  Fonduri europene/ fonduri guvernamentale/ fonduri naționale-prin intermediul programelor existente sau care vor opera în perioadă 2014-2020  Finanțare prin ITI Delta Dunării	40.000 lei	Membrii CDSE	
6.	<b>Realizarea unui complex sportiv</b>	Evaluare și identificare potențiale locații	- Alegerea unei locații	2016-2018	-	-	-	Membrii CDSE



ASOCIATIA DE DEZVOLTARE DURABILĂ  
A JUDEȚULUI TULCEA

**Sprrijinim Dezvoltarea !**  
*Pentru egalitate de șanse și o administrație eficientă !*



CONSILIUL JUDEȚEAN TULCEA



ASOCIATIA COMUNELOR  
DIN ROMANIA





UNIUNEA EUROPEANĂ  
Fondul Social European



GUVERNUL ROMÂNIEI  
Ministerul Administrației și Internelor



Inovație în administrație  
Programul Operațional  
"Dezvoltarea Capacității Administrative"

Obiective specifice	Activități de realizat	Pași întreprinși pentru realizarea activității	Termene de implementare	Costuri estimative (RON)			Responsabili
				Din surse locale	Din surse atrase	Total	
în localitatea Beștepe	Elaborare Studiu de Fezabilitate	- Achiziție publică - Contract de servicii	2016-2019	100.000 lei	-	100.000 lei	Membrii CDSE
	Stabilire surse de finanțare și Întocmire cerere de finanțare pentru lucrări de realizare și dotare	- Cerere de finanțare formulată - Cerere de finanțare depusă - Semnare contract de finanțare	2016-2019	-		-	Membrii CDSE
	Realizare lucrări	- Achiziție lucrări de execuție - Semnare contract - Realizare lucrări și monitorizare	2016-2020	-	900.000 lei Fonduri europene/ fonduri guvernamentale/ fonduri naționale- prin intermediul programelor existente sau care vor opera în perioadă 2014- 2020 Finanțare prin ITI	900.000 lei	Membrii CDSE



ASOCIATIA DE DEZVOLTARE DURABILĂ  
A JUDEȚULUI TULCEA

**Sprrijinim Dezvoltarea !**  
*Pentru egalitate de șanse și o administrație eficientă !*



CONSILIUL JUDEȚEAN TULCEA



ASOCIATIA COMUNELOR  
DIN ROMANIA



UNIUNEA EUROPEANĂ  
Fondul Social European



GUVERNUL ROMÂNIEI  
Ministerul Administrației și Internelor



Inovație în administrație  
Programul Operațional  
"Dezvoltarea Capacității Administrative"

Obiective specifice	Activități de realizat	Pași întreprinși pentru realizarea activității	Termene de implementare	Costuri estimative (RON)			Responsabili
				Din surse locale	Din surse atrase	Total	
					Delta Dunării		
7. Realizarea parcuri și locuri de joacă pentru copii în localitatea Bălteni de Sus	Evaluare și identificare potențiale locații	- Alegerea unei locații	2015	-	-	-	Membrii CDSE
	Elaborare Studiu de Fezabilitate și Proiect tehnic	- Achiziție publică - Contract de servicii	2016-2019	50.000 lei	-	50.000 lei	Membrii CDSE
	Stabilire surse de finanțare și Întocmire cerere de finanțare pentru lucrări de realizare și dotare	- Cerere de finanțare formulată - Cerere de finanțare depusă - Semnare contract de finanțare	2016-2019	-	-	-	Membrii CDSE
	Realizare lucrări	- Achiziție lucrări de Execuție - Semnare contract - Realizare lucrări și monitorizare	2019-2020	-	200.000 lei Fonduri europene/ care vor opera în perioadă 2014 - 2020- "Programul Național de	200.000 lei	Membrii CDSE



ASOCIAȚIA DE DEZVOLTARE DURABILĂ  
A JUDEȚULUI TULCEA

**Sprrijinim Dezvoltarea !**  
*Pentru egalitate de șanse și o administrație eficientă !*



CONSILIUL JUDEȚEAN TULCEA



ASOCIAȚIA COMUNELOR  
DIN ROMÂNIA



UNIUNEA EUROPEANĂ  
Fondul Social European



GUVERNUL ROMÂNIEI  
Ministerul Administrației și Internelor



Inovație în administrație  
Programul Operațional  
"Dezvoltarea Capacității Administrative"

Obiective specifice	Activități de realizat	Pași întreprinși pentru realizarea activității	Termene de implementare	Costuri estimative (RON)			Responsabili
				Din surse locale	Din surse atrase	Total	
					Îmbunătățire a calității mediului prin realizarea de spații verzi în localități" Finanțare prin ITI Delta Dunării		

### 12.5. Direcția strategică: 5. Crearea unui cadru favorabil investitorilor

Responsabili: Membrii Comitetului de Dezvoltare Socio-Economică

Obiective specifice	Activități de realizat	Pași întreprinși pentru realizarea activității	Termene de implementare	Costuri estimative (RON)			Responsabili
				Din surse locale	Din surse atrase	Total	



ASOCIAȚIA DE DEZVOLTARE DURABILĂ  
A JUDEȚULUI TULCEA

**Sprrijinim Dezvoltarea !**  
*Pentru egalitate de șanse și o administrație eficientă !*



CONSILIUL JUDEȚEAN TULCEA



ASOCIAȚIA COMUNELOR  
DIN ROMÂNIA



UNIUNEA EUROPEANĂ  
Fondul Social European



GUVERNUL ROMÂNIEI  
Ministerul Administrației și Internelor



Inovație în administrație  
Programul Operațional  
"Dezvoltarea Capacității Administrative"

Obiective specifice	Activități de realizat	Pași întreprinși pentru realizarea activității	Termene de implementare	Costuri estimative (RON)			Responsabili
				Din surse locale	Din surse atrase	Total	
1. Modernizare infrastructură de drumuri pentru atragerea de investitori în domeniul turismului	Studii fezabilitate	- Aprobare resurse în buget prin Hotărâre de Consiliu Local - Proceduri de achiziție - Realizare SF-uri	2016-2020	Buget local	Fonduri europene/ fonduri guvernamentale/ fonduri naționale- prin intermediul programelor existente sau care vor opera în perioadă 2014- 2020 Finanțare prin ITI Delta Dunării		Membrii CDSE
	Încheierea unor eventuale parteneriate public - private pentru realizare unor obiective de investiții publice	- Identificare parteneri interesați - Aprobarea încheierii parteneriatelor în Consiliul Local - Stabilire atribuții/ responsabilități/ obligații contractuale	2016- 2020	-	-	-	Membrii CDSE



ASOCIAȚIA DE DEZVOLTARE DURABILĂ  
A JUDEȚULUI TULCEA

**Sprrijinim Dezvoltarea !**  
*Pentru egalitate de șanse și o administrație eficientă !*



CONSILIUL JUDEȚEAN TULCEA



ASOCIAȚIA COMUNELOR  
DIN ROMÂNIA



UNIUNEA EUROPEANĂ  
Fondul Social European



GUVERNUL ROMÂNIEI  
Ministerul Administrației și Internelor



Inovație în administrație  
Programul Operațional  
"Dezvoltarea Capacității Administrative"

Obiective specifice	Activități de realizat	Pași întreprinși pentru realizarea activității	Termene de implementare	Costuri estimative (RON)			Responsabili	
				Din surse locale	Din surse atrase	Total		
		-Încheiere acorduri parteneriate						
	Realizare	- Realizare infrastructură	2014-2020	-	Fonduri europene/ fonduri guvernamentale/ fonduri naționale- prin intermediul programelor existente sau care vor opera în perioadă 2014-2020 Finanțare prin ITI Delta Dunării	-	Membrii CDSE	
2.	<b>Acordarea de facilități pentru investitori</b>	Stabilirea de facilități pentru investitori prin Administrația Publică Locală	-Hotărâri ale consiliului local pentru reducerea taxelor și impozitelor locale - Stabilirea unor criterii de acordare a facilităților	2016-2020	-	-	-	Membrii CDSE



ASOCIATIA DE DEZVOLTARE DURABILĂ  
A JUDEȚULUI TULCEA

**Sprrijinim Dezvoltarea !**  
*Pentru egalitate de șanse și o administrație eficientă !*



CONSILIUL JUDEȚEAN TULCEA



ASOCIATIA COMUNELOR  
DIN ROMANIA



UNIUNEA EUROPEANĂ  
Fondul Social European



GUVERNUL ROMÂNIEI  
Ministerul Administrației și Internelor



Inovație în administrație  
Programul Operațional  
"Dezvoltarea Capacității Administrative"

Obiective specifice	Activități de realizat	Pași întreprinși pentru realizarea activității	Termene de implementare	Costuri estimative (RON)			Responsabili
				Din surse locale	Din surse atrase	Total	
	Acordarea prin hotărâre a Consiliului local a tuturor facilităților legale pentru investitori Promovarea facilităților acordate pentru investitori	-Punerea în aplicare a prevederilor legale cu privire la facilități acordate prin acte normative -Aducerea la cunoștință publică a tuturor facilităților	2016-2020	2.000 lei	-	2.000 lei	Membrii CDSE
3.	<b>Introducerea comunei în circuitele turistice de interes zonal</b>	Încheiere parteneriate cu Consiliul Județean și cu agenții de turism	2016-2019	-	-	-	Membrii CDSE
	Identificare sponsori privați (din agenții economici direct interesați)	- Contracte de sponsorizare semnate	2016-2020	-	-	-	Membrii CDSE



ASOCIAȚIA DE DEZVOLTARE DURABILĂ  
A JUDEȚULUI TULCEA

**Sprijinim Dezvoltarea !**  
*Pentru egalitate de șanse și o administrație eficientă !*



CONSILIUL JUDEȚEAN TULCEA



ASOCIAȚIA COMUNELOR  
DIN ROMÂNIA



UNIUNEA EUROPEANĂ  
Fondul Social European



GUVERNUL ROMANIEI  
Ministerul Administrației și Internelor



Inovație în administrație  
Programul Operațional  
"Dezvoltarea Capacității Administrative"

Obiective specifice	Activități de realizat	Pași întreprinși pentru realizarea activității	Termene de implementare	Costuri estimative (RON)			Responsabili
				Din surse locale	Din surse atrase	Total	
	Realizare materiale promoționale	-Materiale realizate	2016-2019	-	50.000 lei Fonduri europene/ fonduri guvernamentale/fon duri naționale-prin intermediul programelor existente sau care vor opera în perioadă 2014- 2020 Finanțare prin ITI Delta Dunării	50.000 lei	Membrii CDSE
	Publicitate pe internet	- Promovarea pe site-uri de specialitate	2016-2020	-		-	Membrii CDSE
	Implementare	- Contracte cu parteneri	2016-2020	-	-	-	Membrii CDSE



ASOCIATIA DE DEZVOLTARE DURABILĂ  
A JUDEȚULUI TULCEA

**Sprrijinim Dezvoltarea !**  
*Pentru egalitate de șanse și o administrație eficientă !*



CONSILIUL JUDEȚEAN TULCEA



ASOCIATIA COMUNELOR  
DIN ROMANIA



UNIUNEA EUROPEANĂ  
Fondul Social European



GUVERNUL ROMÂNIEI  
Ministerul Administrației și Internelor



Inovație în administrație  
Programul Operațional  
"Dezvoltarea Capacității Administrative"

Obiective specifice	Activități de realizat	Pași întreprinși pentru realizarea activității	Termene de implementare	Costuri estimative (RON)			Responsabili
				Din surse locale	Din surse atrase	Total	
4. Stimularea și atragerea întreprinzătorilor în turism și agroturism	Identificarea gospodăriilor care pot practica agroturismul	- Realizarea unei baze de date cu potențialele gospodării care pot dezvolta activități de agroturism	2016-2018	-	-	-	Membrii CDSE
	Înstruire întreprinzători în agroturism	- Identificarea oportunităților de instruire - Realizarea de seminarii având ca obiect identificarea de surse de finanțare pentru agroturism - Distribuirea de materiale promoționale	2016-2018	-	50.000 lei Fonduri europene/ fonduri guvernamentale/ fonduri naționale-prin intermediul programelor existente sau care vor opera Finanțare prin ITI Delta Dunării	50.000 lei	Membrii CDSE
	Înființare clase agroturism – meșteșuguri	- Organizarea de cursuri și seminarii pentru agroturism – meșteșuguri	2016-2019	-	Fonduri europene/ fonduri guvernamentale/ fonduri naționale-prin	-	Membrii CDSE



ASOCIAȚIA DE DEZVOLTARE DURABILĂ  
A JUDEȚULUI TULCEA

**Sprrijinim Dezvoltarea !**  
*Pentru egalitate de șanse și o administrație eficientă !*



CONSILIUL JUDEȚEAN TULCEA



ASOCIAȚIA COMUNELOR  
DIN ROMÂNIA





UNIUNEA EUROPEANĂ  
Fondul Social European



GUVERNUL ROMÂNIEI  
Ministerul Administrației și Internelor



Inovație în administrație  
Programul Operațional  
"Dezvoltarea Capacității Administrative"

Obiective specifice	Activități de realizat	Pași întreprinși pentru realizarea activității	Termene de implementare	Costuri estimative (RON)			Responsabili
				Din surse locale	Din surse atrase	Total	
					intermediul programelor existente sau care vor opera Finanțare prin ITI Delta Dunării		
	Identificare facilități pentru întreprinzători	-Punerea în aplicare a prevederilor legale cu privire la facilități acordate prin acte normative -Aducerea la cunoștință publică a tuturor facilităților	2016-2019	-	-	-	Membrii CDSE
	Evaluarea oportunităților turistice a comunei	- Realizarea unui profil turistic al comunei	2016-2019	-	-	-	Membrii CDSE
5.	<b>Dezvoltarea capacității de formare</b>	Parteneriate cu AJOFM sau ONG-uri	- Organizarea de cursuri de reconversie profesională, recalificare și perfecționare	2016-2020	-	-	Membrii CDSE



ASOCIAȚIA DE DEZVOLTARE DURABILĂ A JUDEȚULUI TULCEA

**Sprrijinim Dezvoltarea !**  
*Pentru egalitate de șanse și o administrație eficientă !*



CONSILIUL JUDEȚEAN TULCEA



ASOCIAȚIA COMUNELOR DIN ROMÂNIA



UNIUNEA EUROPEANĂ  
Fondul Social European



GVERNUL ROMÂNIEI  
Ministerul Administrației și Internelor



Inovație în administrație  
Programul Operațional  
"Dezvoltarea Capacității Administrative"

Obiective specifice	Activități de realizat	Pași întreprinși pentru realizarea activității	Termene de implementare	Costuri estimative (RON)			Responsabili
				Din surse locale	Din surse atrase	Total	
<b>profesionala pentru categoriile dezavantajate/reconversie profesionala</b>	Identificarea cerințelor pe piața muncii din zonă	- Organizarea unor burse ale locurilor de muncă în asociere cu mai multe comune	Trimestrial	-	-	-	Membrii CDSE
	Diseminare	- Organizarea de prezentări	2016-2020	-	-	-	Membrii CDSE
	Organizare	-Punerea la dispoziție a locațiilor și logisticii necesare	2014-2020	-	-	-	Membrii CDSE
6. <b>Dezvoltare sector IMM care sa valorifice resurse locale</b>	Identificarea persoanelor cu inițiativă	- Realizarea unui catalog cu antreprenori și potențiali antreprenori	2016- 2019	-	100.000 lei Fonduri europene/ fonduri guvernamentale/fon duri naționale-prin intermediul programelor existente sau care vor opera în perioadă Finanțare prin ITI	100.000 lei	Membrii CDSE



ASOCIATIA DE DEZVOLTARE DURABILĂ  
A JUDEȚULUI TULCEA

**Sprijinim Dezvoltarea !**  
*Pentru egalitate de șanse și o administrație eficientă !*



CONSILIUL JUDEȚEAN TULCEA



ASOCIATIA COMUNELOR  
DIN ROMANIA



UNIUNEA EUROPEANĂ  
Fondul Social European



GVERNUL ROMANIEI  
Ministerul Administrației și Internelor



Inovație în administrație  
Programul Operațional  
"Dezvoltarea Capacității Administrative"

Obiective specifice	Activități de realizat	Pași întreprinși pentru realizarea activității	Termene de implementare	Costuri estimative (RON)			Responsabili
				Din surse locale	Din surse atrase	Total	
					Delta Dunării		
	Organizare de instruirii și seminarii adresate întreprinzătorilor	<ul style="list-style-type: none"> <li>- Realizarea de seminarii pentru surse de finanțare</li> <li>- Realizarea de seminarii pentru planuri de afaceri</li> <li>- Realizarea de seminarii pe teme de agroturism</li> </ul>	2016-2020	-	Fonduri europene/ fonduri guvernamentale/ fonduri naționale-prin intermediul programelor existente sau care vor opera în perioadă Finanțare prin ITI Delta Dunării	-	Membrii CDSE



ASOCIAȚIA DE DEZVOLTARE DURABILĂ A JUDEȚULUI TULCEA

**Sprrijinim Dezvoltarea !**  
*Pentru egalitate de șanse și o administrație eficientă !*



CONSILIUL JUDEȚEAN TULCEA



ASOCIAȚIA COMUNELOR DIN ROMÂNIA



UNIUNEA EUROPEANĂ  
Fondul Social European



GUVERNUL ROMANIEI  
Ministerul Administrației și Internelor



Inovație în administrație  
Programul Operațional  
"Dezvoltarea Capacității Administrative"

Obiective specifice	Activități de realizat	Pași întreprinși pentru realizarea activității	Termene de implementare	Costuri estimative (RON)			Responsabili
				Din surse locale	Din surse atrase	Total	
	Evaluarea potențialului de resurse naturale (plante medicinale, fructe de pădure, ciuperci, etc.)	- Realizarea unui catalog cu resurse locale - Promovarea resurselor locale	2016-2019	-	Fonduri europene/ fonduri guvernamentale/ fonduri naționale-prin intermediul programelor existente sau care vor opera în perioadă Finanțare prin ITI Delta Dunării	-	Membrii CDSE
	Mediatizarea programelor de facilități pentru crearea locurilor de muncă	- Realizarea de seminarii pentru susținerea și crearea de locuri de muncă - Distribuirea de materiale promoționale	2016-2020	-	Fonduri europene/ fonduri guvernamentale/ fonduri naționale-prin intermediul programelor existente sau care vor opera în perioadă	-	Membrii CDSE



ASOCIAȚIA DE DEZVOLTARE DURABILĂ  
A JUDEȚULUI TULCEA

**Srijinim Dezvoltarea !**  
*Pentru egalitate de șanse și o administrație eficientă !*



CONSILIUL JUDEȚEAN TULCEA



ASOCIAȚIA COMUNELOR  
DIN ROMÂNIA



UNIUNEA EUROPEANĂ  
Fondul Social European



GUVERNUL ROMÂNIEI  
Ministerul Administrației și Internelor



Inovație în administrație  
Programul Operațional  
"Dezvoltarea Capacității Administrative"

Obiective specifice	Activități de realizat	Pași întreprinși pentru realizarea activității	Termene de implementare	Costuri estimative (RON)			Responsabili	
				Din surse locale	Din surse atrase	Total		
					Finanțare prin ITI Delta Dunării			
	Identificare piețe pentru produsele locale	-Crearea unei asociații care să identifice și promoveze distribuția produselor locale	2016-2020	Bugetul local	-	-	Membrii CDSE	
7.	<b>Construcția unei tabere la Băltenii de Sus</b>	Identificare amplasament	- Aprobarea în ședința de consiliu local a destinației amplasamentului	2016-2019	-	-	Membrii CDSE	
		Studiu de fezabilitate	- Achiziție studiu de fezabilitate - Elaborare și recepție studiu de fezabilitate	2016-2019	200.000 lei	-	200.000 lei	Membrii CDSE
		Parteneriat	- Stabilire condiții parteneriat: drepturi și obligații - Aprobarea în ședința de consiliu local a acordului de parteneriat	2016-2019	-	-	-	Membrii CDSE



ASOCIAȚIA DE DEZVOLTARE DURABILĂ  
A JUDEȚULUI TULCEA

**Sprrijinim Dezvoltarea !**  
*Pentru egalitate de șanse și o administrație eficientă !*



CONSILIUL JUDEȚEAN TULCEA



ASOCIAȚIA COMUNELOR  
DIN ROMÂNIA



UNIUNEA EUROPEANĂ  
Fondul Social European



GVERNUL ROMANIEI  
Ministerul Administrației și Internelor



Inovație în administrație  
Programul Operațional  
"Dezvoltarea Capacității Administrative"

Obiective specifice	Activități de realizat	Pași întreprinși pentru realizarea activității	Termene de implementare	Costuri estimative (RON)			Responsabili
				Din surse locale	Din surse atrase	Total	
	Surse de finanțare	- Identificare programe de finanțare nerambursabilă active - Depunere proiect și evaluare - Semnare contract de finanțare	2014-2019	-	-	-	Membrii CDSE
	Construire	- Asigurare racordarea la rețeaua de utilități a comunei	2014-2020	-	15.000.000 lei Fonduri europene/ fonduri guvernamentale/ fonduri naționale-prin intermediul programelor existente sau care vor opera în perioadă Finanțare prin ITI Delta Dunării	15.000.000 lei	Membrii CDSE



ASOCIATIA DE DEZVOLTARE DURABILĂ  
A JUDEȚULUI TULCEA

**Sprijinim Dezvoltarea !**  
*Pentru egalitate de șanse și o administrație eficientă !*



CONSILIUL JUDEȚEAN TULCEA



ASOCIATIA COMUNELOR  
DIN ROMANIA



UNIUNEA EUROPEANĂ  
Fondul Social European



GUVERNUL ROMÂNIEI  
Ministerul Administrației și Internelor



Inovație în administrație  
Programul Operațional  
"Dezvoltarea Capacității Administrative"

Obiective specifice	Activități de realizat	Pași întreprinși pentru realizarea activității	Termene de implementare	Costuri estimative (RON)			Responsabili
				Din surse locale	Din surse atrase	Total	
8. <b>Stimulare investitori pentru exploatarea carierei de piatra (calcar) (zona Chiochiova)</b>	Mediatizare inițiativă, facilități	- Aprobarea în ședința de consiliu local a acordării de facilități fiscale pentru Potențialii investitori - Publicarea în mass media, pe internet a inițiativei Primăriei	2016-2019	5.000 lei	-	5.000 lei	Membrii CDSE
	Acordare avize, autorizații	- Solicitarea și acordarea avizelor și autorizațiilor	2016-2019	-	-	-	Membrii CDSE
	Parteneriate	- Stabilire condiții parteneriat: drepturi și obligații - Aprobarea în ședința de consiliu local a acordului de parteneriat	2016-2019	-	-	-	Membrii CDSE
	Exploatare carieră	- Deschidere cariera de piatră	2016-2020	-	-	-	Membrii CDSE



ASOCIAȚIA DE DEZVOLTARE DURABILĂ  
A JUDEȚULUI TULCEA

**Sprrijinim Dezvoltarea !**  
*Pentru egalitate de șanse și o administrație eficientă !*



CONSILIUL JUDEȚEAN TULCEA



ASOCIAȚIA COMUNELOR  
DIN ROMÂNIA



UNIUNEA EUROPEANĂ  
Fondul Social European



GUVERNUL ROMÂNIEI  
Ministerul Administrației și Internelor



Inovație în administrație  
Programul Operațional  
"Dezvoltarea Capacității Administrative"

## 12.6. Direcția strategică: 6. Elaborarea și implementarea strategiei de promovare a comunei Beștepe

Responsabili: Membrii Comitetului de Dezvoltare Socio-Economică

Obiective specifice	Activități de realizat	Pași întreprinși pentru realizarea activității	Termene de implementare	Costuri estimative (RON)			Responsabili
				Din surse locale	Din surse atrase	Total	
1. <b>Promovarea imaginii comunei Beștepe</b>	Promovarea imaginii comunei prin mass – media locală și națională	-Interviu publicitar în presa locală și națională	2016-2020	-	200.000 lei Fonduri europene/ fonduri guvernamentale/ fonduri naționale-prin intermediul programelor existente sau care vor opera în	200.000 lei	Membrii CDSE
	Realizarea de pliante, broșuri și alte instrumente de promovare	-Pliante realizate -Broșuri realizate	2016-2020	-			Membrii CDSE
	Realizarea unui plan de promovare a comunei la televiziune și radio	-Plan realizat	2016-2020	-			Membrii CDSE



ASOCIATIA DE DEZVOLTARE DURABILĂ  
A JUDEȚULUI TULCEA

**Sprrijinim Dezvoltarea !**  
*Pentru egalitate de șanse și o administrație eficientă !*



CONSILIUL JUDEȚEAN TULCEA



ASOCIATIA COMUNELOR  
DIN ROMANIA





UNIUNEA EUROPEANĂ  
Fondul Social European



GUVERNUL ROMÂNIEI  
Ministerul Administrației și Internelor



Inovație în administrație  
Programul Operațional  
"Dezvoltarea Capacității Administrative"

Obiective specifice	Activități de realizat	Pași întreprinși pentru realizarea activității	Termene de implementare	Costuri estimative (RON)			Responsabili
				Din surse locale	Din surse atrase	Total	
	Realizarea unui catalog de promovare a localității	- Achiziție publică - Realizare catalog	2016-2020	-	perioadă Finanțare prin ITI Delta Dunării		Membrii CDSE
	Reproiectarea website-ului de promovare a comunității	- Achiziție publică - Realizarea/actualizarea permanentă a paginii web	2016-2020	-			Membrii CDSE
	Realizarea unei monografii a comunei	- Achiziție publică - Realizarea monografiei	2016-2020	-			Membrii CDSE
2.	<b>Ateliere meșteșugărești pentru conservarea culturii sau tradiției</b>	Identificare mici meșteșugari	- Bază de date cu persoanele interesate a fi implicate într-o astfel de activitate	2016-2019	-	-	Membrii CDSE
		Identificare locație	- Stabilirea spațiului adecvat și aprobarea destinației spațiului în ședința de consiliul local - Acordarea în folosință gratuită a spațiului	2016-2019	-	-	Membrii CDSE



ASOCIAȚIA DE DEZVOLTARE DURABILĂ  
A JUDEȚULUI TULCEA

**Sprrijinim Dezvoltarea !**  
*Pentru egalitate de șanse și o administrație eficientă !*



CONSILIUL JUDEȚEAN TULCEA



ASOCIAȚIA COMUNELOR  
DIN ROMÂNIA



UNIUNEA EUROPEANĂ  
Fondul Social European



GUVERNUL ROMANIEI  
Ministerul Administrației și Internelor



Inovație în administrație  
Programul Operațional  
"Dezvoltarea Capacității Administrative"

Obiective specifice	Activități de realizat	Pași întreprinși pentru realizarea activității	Termene de implementare	Costuri estimative (RON)			Responsabili
				Din surse locale	Din surse atrase	Total	
	Stimulare mici meșteșugari	-Finanțarea cheltuielilor de întreținere a spațiului -Încurajarea prin facilitarea participarea la târguri și expoziții de profil, prin plata taxelor de expoziție, cazare	2016-2019	35.000 lei	-	35.000 lei	Membrii CDSE
	Srijin în desfacerea produselor meșteșugărești	-Facilitare distribuire produse tradiționale specifice la târguri, expoziții, muzee, case memoriale	2016-2019	-	-	-	Membrii CDSE
	Predare meșteșuguri tradiționale	- Organizarea unor ateliere pentru tinerii și copiii interesați	2016-2020	-	-	-	Membrii CDSE
3.	<b>Realizare standuri de promovare a produselor locale</b>	Identificare produse locale					
		-Culegere informații, reconstituire produse locale specifice - Identificarea micilor	2016 - 2020	-	-		Membrii CDSE



ASOCIAȚIA DE DEZVOLTARE DURABILĂ A JUDEȚULUI TULCEA

**Srijinim Dezvoltarea !**  
*Pentru egalitate de șanse și o administrație eficientă !*



CONSILIUL JUDEȚEAN TULCEA



ASOCIAȚIA COMUNELOR DIN ROMÂNIA



UNIUNEA EUROPEANĂ  
Fondul Social European



GUVERNUL ROMÂNIEI  
Ministerul Administrației și Internelor



Inovație în administrație  
Programul Operațional  
"Dezvoltarea Capacității Administrative"

Obiective specifice	Activități de realizat	Pași întreprinși pentru realizarea activității	Termene de implementare	Costuri estimative (RON)			Responsabili
				Din surse locale	Din surse atrase	Total	
		meșteșugari					
	Realizarea facilităților de expunere și valorificare a produselor	- Amenajarea spațiului expozițional local - Încheiere contracte pentru expunerea și vânzarea și în alte locații din județ	2016-2020	30.000 lei	-	30.000 lei	Membrii CDSE
	Promovare	- Deschiderea spațiului expozițional local - Diseminarea produselor și în alte locații din județ	2016- 2020	-	-	-	Membrii CDSE
4.	<b>Introducerea comunei în circuitele turistice de interes zonal</b>	Încheiere parteneriate cu Consiliul Județean și cu agenții de turism	-Parteneriate semnate	2016-2018	-	-	Membrii CDSE
	Identificare sponsori privați (din agenții economici direct interesați)	- Contracte de sponsorizare semnate		2016-2019	-	-	Membrii CDSE



ASOCIAȚIA DE DEZVOLTARE DURABILĂ  
A JUDEȚULUI TULCEA

**Sprrijinim Dezvoltarea !**  
*Pentru egalitate de șanse și o administrație eficientă !*



CONSILIUL JUDEȚEAN TULCEA



ASOCIAȚIA COMUNELOR  
DIN ROMÂNIA



UNIUNEA EUROPEANĂ  
Fondul Social European



GUVERNUL ROMÂNIEI  
Ministerul Administrației și Internelor



Inovație în administrație  
Programul Operațional  
"Dezvoltarea Capacității Administrative"

Obiective specifice	Activități de realizat	Pași întreprinși pentru realizarea activității	Termene de implementare	Costuri estimative (RON)			Responsabili
				Din surse locale	Din surse atrase	Total	
	Realizare materiale promoționale	-Materiale realizate	2016-2019	-	50.000 lei Fonduri europene/ fonduri guvernamentale/fon duri naționale-prin intermediul programelor existente sau care vor opera în perioadă 2014- 2020 Finanțare prin ITI Delta Dunării		Membrii CDSE
	Publicitate pe internet	- Promovarea pe site-uri de specialitate	2016-2019	-		-	Membrii CDSE
	Implementare	- Contracte cu parteneri	2016-2019	-	-	-	Membrii CDSE



ASOCIATIA DE DEZVOLTARE DURABILĂ  
A JUDEȚULUI TULCEA

**Sprrijinim Dezvoltarea !**  
*Pentru egalitate de șanse și o administrație eficientă !*



CONSILIUL JUDEȚEAN TULCEA



ASOCIATIA COMUNELOR  
DIN ROMANIA



UNIUNEA EUROPEANĂ  
Fondul Social European



GUVERNUL ROMÂNIEI  
Ministerul Administrației și Internelor



Inovație în administrație  
Programul Operațional  
"Dezvoltarea Capacității Administrative"

Obiective specifice	Activități de realizat	Pași întreprinși pentru realizarea activității	Termene de implementare	Costuri estimative (RON)			Responsabili
				Din surse locale	Din surse atrase	Total	
5. Amenajare punct de informare turistică în localitatea Beștepe	Identificare amplasament	- Stabilire amplasament, aprobare în ședința de consiliu local - Realizare SF - Realizare proiect tehnic - Achiziție publică - Construcție punct de informare	2016-2019	30.000 lei	150.000 lei Fonduri europene/ fonduri guvernamentale/fon duri naționale-prin intermediul programelor existente sau care vor opera în perioadă Finanțare prin ITI Delta Dunării	30.000 lei  150.000 lei	Membrii CDSE
	Realizare utilități și dotare	- Achiziție publică	2016-2019	-		-	Membrii CDSE
6. Amenajare	Identificare locație	- Aprobarea în ședința de	2016-2018				Membrii CDSE



ASOCIAȚIA DE DEZVOLTARE DURABILĂ  
A JUDEȚULUI TULCEA

**Sprrijinim Dezvoltarea !**  
*Pentru egalitate de șanse și o administrație eficientă !*



CONSILIUL JUDEȚEAN TULCEA



ASOCIAȚIA COMUNELOR  
DIN ROMÂNIA



UNIUNEA EUROPEANĂ  
Fondul Social European



GUVERNUL ROMÂNIEI  
Ministerul Administrației și Internelor



Inovație în administrație  
Programul Operațional  
"Dezvoltarea Capacității Administrative"

Obiective specifice	Activități de realizat	Pași întreprinși pentru realizarea activității	Termene de implementare	Costuri estimative (RON)			Responsabili
				Din surse locale	Din surse atrase	Total	
camping la Bălteni de Sus		consiliu local a amplasamentului și destinației terenului					
	Identificare firme private interesate/ sponsori sau parteneriate	-Mediatizare inițiativă Primărie în mass-media și pe internet - Încheiere parteneriate public -private	2016-2019	2.500 lei	-	2.500 lei	Membrii CDSE
	Avize, autorizații	-Acordare avize, autorizații	2016-2019	-	-	-	Membrii CDSE
	Amenajare spațiu	- Deschidere camping	2016-2020	-	-	-	Membrii CDSE

### 12.7. Direcția strategică: 7. Dezvoltarea capacității administrative și întărirea mecanismului de atragere de fonduri

Responsabili: Membrii Comitetului de Dezvoltare Socio-Economică

Obiective specifice	Activități de realizat	Pași întreprinși pentru	Termene de	Costuri estimative (RON)	Responsabili
---------------------	------------------------	-------------------------	------------	--------------------------	--------------



ASOCIAȚIA DE DEZVOLTARE DURABILĂ  
A JUDEȚULUI TULCEA

**Sprrijinim Dezvoltarea !**  
*Pentru egalitate de șanse și o administrație eficientă !*



CONSILIUL JUDEȚEAN TULCEA



ASOCIAȚIA COMUNELOR  
DIN ROMÂNIA



UNIUNEA EUROPEANĂ  
Fondul Social European



GUVERNUL ROMÂNIEI  
Ministerul Administrației și Internelor



Inovație în administrație  
Programul Operațional  
"Dezvoltarea Capacității Administrative"

		realizarea activității	implementare	Din surse locale	Din surse atrase	Total	
1.	<b>Actualizare Plan Urbanistic General și regulament local de urbanism al Comunei Beștepe și intabulare terenuri</b>	Identificare resurse financiare	- Alocarea surse de finanțare prin aprobarea în ședința de consiliu local	2014-2017	-	-	Membrii CDSE
		Proiectare	- Achiziție proiectare tehnică - Elaborare și recepție Proiect tehnic	2014-2017	30.000 lei	-	30.000 lei Membrii CDSE
		Întâlniri publice cu cetățenii pentru identificarea și acceptare soluțiilor propuse	- Organizare ședințe cetățenești pentru elaborarea PUG-ului participativ și funcție de nevoile reale	2016-2017			Membrii CDSE
		Modificarea PUG în concordanță cu nevoile de dezvoltare ale comunei: spații de locuit, zona industrială limitată, etc	- Achiziție sarcini - Elaborare Plan Urbanistic General și regulament local de urbanism al Comunei Beștepe și intabulare terenuri actualizat	2015	350.000 lei	-	350.000 lei Membrii CDSE
2.	<b>Dezvoltarea și modernizarea comunicațiilor la</b>	Evaluare situație actuală	- Inventariere dotarea de natura biroticiei - Expertiză tehnică pentru	2016-2018	25.000 lei	-	25.000 lei Membrii CDSE



ASOCIAȚIA DE DEZVOLTARE DURABILĂ A JUDEȚULUI TULCEA

**Sprrijinim Dezvoltarea !**  
*Pentru egalitate de șanse și o administrație eficientă !*



CONSILIUL JUDEȚEAN TULCEA



ASOCIAȚIA COMUNELOR DIN ROMÂNIA



UNIUNEA EUROPEANĂ  
Fondul Social European



GUVERNUL ROMÂNIEI  
Ministerul Administrației și Internelor



Inovație în administrație  
Programul Operațional  
"Dezvoltarea Capacității Administrative"

Obiective specifice	Activități de realizat	Pași întreprinși pentru realizarea activității	Termene de implementare	Costuri estimative (RON)			Responsabili
				Din surse locale	Din surse atrase	Total	
sediul Primăriei (telefonie și internet)		stabilire caracteristici tehnice și necesarul de suplimentat al dotărilor și a rețelei intranet și internet					
	Proiect cu fonduri nerambursabile	- Scriere cerere de finanțare - Obținere finanțare	2016-2019	-	250.000 lei	250.000 lei	Membrii CDSE
	Selectarea providerului ce asigură cele mai bune servicii	- Organizare procedură de achiziție - Selectarea providerului care oferă cele mai bune servicii în raportul calitate/ preț	2016-2019	-	-	-	Membrii CDSE
3. Creșterea eficienței personalului din	Identificare nevoi Cuantificare efort financiar	Evaluarea nevoilor Stabilirea resurselor necesare	2016-2019	-	-	-	Membrii CDSE



ASOCIAȚIA DE DEZVOLTARE DURABILĂ  
A JUDEȚULUI TULCEA

**Sprrijinim Dezvoltarea !**  
*Pentru egalitate de șanse și o administrație eficientă !*



CONSILIUL JUDEȚEAN TULCEA



ASOCIAȚIA COMUNELOR  
DIN ROMÂNIA





UNIUNEA EUROPEANĂ  
Fondul Social European



GUVERNUL ROMÂNIEI  
Ministerul Administrației și Internelor



Inovație în administrație  
Programul Operațional  
"Dezvoltarea Capacității Administrative"

Obiective specifice	Activități de realizat	Pași întreprinși pentru realizarea activității	Termene de implementare	Costuri estimative (RON)			Responsabili
				Din surse locale	Din surse atrase	Total	
<b>Primărie prin participarea la programe de instruire specifice și dotarea cu softuri specifice</b>	Scriere cerere de finanțare	- Scriere cerere finanțare - Depunere cerere finanțare - Semnare contract	2016-2019	-	-	-	Membrii CDSE
	Implementare	-Derularea proiectului	2016-2020	5.000 lei	60.000 lei Programul Operațional Dezvoltarea Capacității Administrative	65.000 lei	Membrii CDSE
4. <b>Specializare uneia sau mai multor persoane în scrierea de proiecte și în supravegherea/urmărirea execuției lucrărilor</b>	Accesarea de fonduri externe prin biroul specializat din cadrul C.L.	-Înființarea unui birou în cadrul aparatului de specialitate al CL -Angajarea de personal	2016-2019	-	-	-	Membrii CDSE
	Formarea de specialiști (A.P.L.) pentru atragerea / implementarea	-Participarea la programe de perfecționare	2016-2020	5.000 lei	-	5.000 lei	Membrii CDSE



ASOCIAȚIA DE DEZVOLTARE DURABILĂ  
A JUDEȚULUI TULCEA

**Sprrijinim Dezvoltarea !**  
*Pentru egalitate de șanse și o administrație eficientă !*



CONSILIUL JUDEȚEAN TULCEA



ASOCIAȚIA COMUNELOR  
DIN ROMÂNIA



UNIUNEA EUROPEANĂ  
Fondul Social European



GUVERNUL ROMÂNIEI  
Ministerul Administrației și Internelor



Inovație în administrație  
Programul Operațional  
"Dezvoltarea Capacității Administrative"

Obiective specifice	Activități de realizat	Pași întreprinși pentru realizarea activității	Termene de implementare	Costuri estimative (RON)			Responsabili
				Din surse locale	Din surse atrase	Total	
	proiectelor						
5. <b>Atragerea de finanțări</b>	Identificare/ diseminare surse de finanțare	-Angajare de personal cu atribuții strict pe acest domeniu	2016-2020	-	Fonduri europene/ fonduri guvernamentale/fonduri naționale-prin intermediul programelor existente sau care vor opera în perioadă Finanțare prin ITI Delta Dunării		Membrii CDSE
	Instruire personal din Primărie	-Cursuri de perfecționare	2016-2020				Membrii CDSE
	Realizare și actualizare baza de date surse de finanțare	-Baza realizată și reactualizată	2016-2020				Membrii CDSE
	Stabilirea de parteneriate funcționale la nivel de comunitate	-Încheierea de parteneriate	2016-2020				Membrii CDSE



ASOCIATIA DE DEZVOLTARE DURABILĂ  
A JUDEȚULUI TULCEA

**Sprrijinim Dezvoltarea !**  
*Pentru egalitate de șanse și o administrație eficientă !*



CONSILIUL JUDEȚEAN TULCEA



ASOCIATIA COMUNELOR  
DIN ROMANIA



UNIUNEA EUROPEANĂ  
Fondul Social European



GUVERNUL ROMÂNIEI  
Ministerul Administrației și Internelor



Inovație în administrație  
Programul Operațional  
"Dezvoltarea Capacității Administrative"

Obiective specifice	Activități de realizat	Pași întreprinși pentru realizarea activității	Termene de implementare	Costuri estimative (RON)			Responsabili
				Din surse locale	Din surse atrase	Total	
6. Realizarea unor schimburi de experiență cu alte comunități rurale din județ, țară și străinătate	Stabilire parteneriate comunitare	- Stabilirea de vizite, întâlniri și ședințe	2016-2020	Bugetul local	-	-	Membrii CDSE
	Schimb experiențe și know-how	-Deplasări realizate	2016-2020		-	-	Membrii CDSE
7. Înfrațire întrecetănenii comunei Beștepe și o comună similară din Uniunea Europeană	Implementare proiect înfrățire: Europa pentru cetățeni 2007- 2013	- Scrierea și depunerea proiectului - Semnarea contractului de finanțare - Implementarea proiectului	2016-2020	-	Fonduri europene/ fonduri guvernamentale/ fonduri naționale-prin intermediul programelor existente sau care vor opera în perioadă Finanțare prin ITI	-	Membrii CDSE



ASOCIAȚIA DE DEZVOLTARE DURABILĂ  
A JUDEȚULUI TULCEA

**Sprrijinim Dezvoltarea !**  
*Pentru egalitate de șanse și o administrație eficientă !*



CONSILIUL JUDEȚEAN TULCEA



ASOCIAȚIA COMUNELOR  
DIN ROMÂNIA



UNIUNEA EUROPEANĂ  
Fondul Social European



GUVERNUL ROMANIEI  
Ministerul Administrației și Internelor



Inovație în administrație  
Programul Operațional  
"Dezvoltarea Capacității Administrative"

Obiective specifice	Activități de realizat	Pași întreprinși pentru realizarea activității	Termene de implementare	Costuri estimative (RON)			Responsabili
				Din surse locale	Din surse atrase	Total	
					Delta Dunării		

### 12.8. Direcția strategică: 8. Implicarea cetățenilor în viața comunității și cultivarea spiritului civic

Responsabili: Membrii Comitetului de Dezvoltare Socio-Economică

Obiective specifice	Activități de realizat	Pași întreprinși pentru realizarea activității	Termene de implementare	Costuri estimative (RON)			Responsabili
				Din surse locale	Din surse atrase	Total	



ASOCIAȚIA DE DEZVOLTARE DURABILĂ  
A JUDEȚULUI TULCEA

**Sprrijinim Dezvoltarea !**  
*Pentru egalitate de șanse și o administrație eficientă !*



CONSILIUL JUDEȚEAN TULCEA



ASOCIAȚIA COMUNELOR  
DIN ROMÂNIA



UNIUNEA EUROPEANĂ  
Fondul Social European



GUVERNUL ROMÂNIEI  
Ministerul Administrației și Internelor



Inovație în administrație  
Programul Operațional  
"Dezvoltarea Capacității Administrative"

Obiective specifice	Activități de realizat	Pașii întreprinși pentru realizarea activității	Termene de implementare	Costuri estimative (RON)			Responsabili	
				Din surse locale	Din surse atrase	Total		
1.	<b>Birou de consiliere pentru cetățeni</b>	Surse de finanțare pentru: -personal și dotare materială -consiliere în domenii de interes administrativ	-Spațiu în cadrul Primăriei - Stabilirea unui program de lucru cu cetățenii -Dotarea spațiului cu un calculator	2014-2015	5.000 lei	-	5.000 lei	Membrii CDSE
2.	<b>Informarea și consultarea cetățenilor</b>	Realizare calendar cu întâlniri cetățenești periodice	-Grupuri de interese identificate -Grupuri vulnerabile identificate -Calendar de Întâlniri realizat	2014-2020	-	-	-	Membrii CDSE
		Organizare de adunări pentru informarea cetățenilor	-Întâlniri pentru diseminarea acțiunilor APL -Sondaje de opinie, chestionare, etc	Trimestrial  Anual	-	-	-	Membrii CDSE



ASOCIAȚIA DE DEZVOLTARE DURABILĂ  
A JUDEȚULUI TULCEA

**Sprrijinim Dezvoltarea !**  
*Pentru egalitate de șanse și o administrație eficientă !*



CONSILIUL JUDEȚEAN TULCEA



ASOCIAȚIA COMUNELOR  
DIN ROMÂNIA



UNIUNEA EUROPEANĂ  
Fondul Social European



GUVERNUL ROMÂNIEI  
Ministerul Administrației și Internelor



Inovație în administrație  
Programul Operațional  
"Dezvoltarea Capacității Administrative"

Obiective specifice	Activități de realizat	Pașii întreprinși pentru realizarea activității	Termene de implementare	Costuri estimative (RON)			Responsabili
				Din surse locale	Din surse atrase	Total	
	Mediatizare exemple de bună practică din alte comunități	-Întâlniri intercomunitare -Expuneri exemple de bună practică	Anual	-	-	-	Membrii CDSE
	Realizare și amplasare de panouri publicitare și informative	-Locuri de amplasare stabilite -Tipuri de informații stabilite -Panouri amplasate	2016-2020	Buget local	-	-	Membrii CDSE
	Informare cu scopul creșterii spiritului asociativ	-Întâlniri publice pentru încurajarea spiritului asociativ -Mediatizare rezultate în urma asocierilor	2016-2020	-	-	-	Membrii CDSE
3.	<b>Conștientizarea cetățenilor în gestionarea deșeurilor</b>	Campanie de informare în domeniul protecției mediului					
		-ONG voluntar pentru realizare campanie informativă -Reguli și măsuri stabilite pe plan local -Panouri publicitare care să indemne la respectarea	2016-2020	-	40.000 lei Fonduri europene/ fonduri guvernamentale/ fonduri naționale-prin intermediul programelor	40.000 lei	Membrii CDSE



ASOCIAȚIA DE DEZVOLTARE DURABILĂ A JUDEȚULUI TULCEA

**Sprrijinim Dezvoltarea !**  
*Pentru egalitate de șanse și o administrație eficientă !*



CONSILIUL JUDEȚEAN TULCEA



ASOCIAȚIA COMUNELOR DIN ROMÂNIA



UNIUNEA EUROPEANĂ  
Fondul Social European



GUVERNUL ROMÂNIEI  
Ministerul Administrației și Internelor



Inovație în administrație  
Programul Operațional  
"Dezvoltarea Capacității Administrative"

Obiective specifice	Activități de realizat	Pași întreprinși pentru realizarea activității	Termene de implementare	Costuri estimate (RON)			Responsabili
				Din surse locale	Din surse atrase	Total	
		protecției mediului			existente sau care vor opera în Finanțare prin ITI Delta Dunării		
	Întâlniri cetățenești pentru identificarea necesităților (containere, amplasare)	Comunități cu probleme de depozitare a deșeurilor Dezbateri cu cetățenii programate și realizate	2016-2020	-	-	-	Membrii CDSE



ASOCIATIA DE DEZVOLTARE DURABILĂ  
A JUDEȚULUI TULCEA

**Sprijinim Dezvoltarea !**  
*Pentru egalitate de șanse și o administrație eficientă !*



CONSILIUL JUDEȚEAN TULCEA



ASOCIATIA COMUNELOR  
DIN ROMANIA